

Mitten im Markt

ICS  
Messe Stuttgart



# Mitten im Markt

Willkommen bei der Messe Stuttgart



## Inhalt

03	Inhaltsverzeichnis	15	<b>Beste Lage, einfachste Anreise: Mitten in Europa</b>	30	Eingang Ost – Obergeschoss: VIP Lounge	51	<b>ICS Internationales Congresscenter Stuttgart: Mitten im Geschehen</b>
04	Die Messe Stuttgart stellt sich vor	16	Punktlandung: Mit dem Flugzeug direkt zur Messe	32	Eingang Ost – Untergeschoss: Atrium und Serviceeinrichtungen	53	Das ICS
05	Unsere Top Highlights	17	So kommen Sie schnell auf die Messe	34	Eingang West	54	ICS – Erdgeschoss
06	Green Statement: Wir fördern Nachhaltigkeit	18	Übersicht: Die ganze Welt auf einem Spaziergang	36	Kongress West	56	ICS – Kongresssaal C1
07	<b>Ihre Destination: Stuttgart</b>	19	Nähe schafft Komfort: Parken rund um die Messe	38	L-Bank Forum (Halle 1)	57	ICS – Multifunktionshalle C2
08	Stuttgart – Weltstadt mit Charme	20	Optimale Logistikplanung: Beschi- ckung für den Auf- und Abbau	40	L-Bank Forum (Halle 1) – Galerie	58	ICS – Obergeschoss: Tagungsbereich
09	Liebens- und lebenswert: die Messestadt Stuttgart	21	<b>Messegelände und Hallen: Mitten in der Zukunft</b>	42	Hallen 3,4,7,9, Alfred Kärcher Halle (Halle 8)	60	<b>Kapazitätsübersicht Hallen, Eingänge und Freigelände</b>
10	Stuttgart in Zahlen: Eine außergewöhnliche Metropole	22	Das Messegelände	44	Halle 5, Oskar Lapp Halle (Halle 6)		
11	<b>Der Wirtschaftsstandort Stuttgart</b>	23	Unser Gelände in der Übersicht	46	Paul Horn Halle (Halle 10)		
12	Der Wirtschaftsraum: Global Player und starker Mittelstand	24	Messepiazza	48	Freigelände		
13	Ideenreich und zukunftsicher: Wissenschaft, Forschung, Bildung	26	Eingang Ost – Erdgeschoss	50	Gastroerlebnis: Restaurants und mehr		
14	Stuttgart in Zahlen: Wirtschaft und Wissenschaft	28	Eingang Ost – Obergeschoss: Pressezentrum				

## Die Messe Stuttgart stellt sich vor

### Herzlich willkommen bei der Messe Stuttgart!

Unser modernes und nachhaltig gebautes Messe- und Kongressgelände ist in einer der wirtschaftsstärksten Regionen Europas angesiedelt. Als international bedeutender Treffpunkt zahlreicher Branchen und Märkte begeistern wir durch eine perfekte Infrastruktur und einen einzigartigen Standort direkt an Flughafen und Autobahn.

Profitieren Sie von vielfältigen Nutzungsmöglichkeiten auf einer Hallenfläche von 120.000 m<sup>2</sup>, auf 40.000 m<sup>2</sup> Freifläche und in 33 flexibel nutzbaren Räumen im angeschlossenen ICS Internationales Congresscenter Stuttgart.

Unter der Leitung von Ulrich Kromer von Baerle und Roland Bleinroth, den beiden Geschäftsführern, arbeiten 450 Mitarbeiter und zahlreiche Vertragspartner an erfolgreichen Eigen- und Gastveranstaltungen. Profitieren auch Sie von unseren Erfolgsfaktoren und lernen Sie uns kennen.

Ihre Messe Stuttgart



**21.718** Aussteller mit einem Auslandsanteil von 23%.\*

**1.347.076** Besucher, davon fast 8% aus dem Ausland.\*



\* im Jahr 2016

## Mitten im Markt

### Die fünf Top-Highlights der Messe Stuttgart

**Mitten unter Machern.** Stuttgart ist das innovative Zentrum einer der wirtschaftsstärksten Regionen Europas und nimmt als Forschungsstandort bundesweit eine Spitzenposition ein.

**Mitten im Leben.** Ein breites Kultur- und Freizeitangebot machen den Besuch in der schwäbischen Metropole und der Region zu einem eindrucksvollen Erlebnis.



**Mitten in der Zukunft.** Die Messe Stuttgart und das ICS Internationales Congresscenter Stuttgart überzeugen als eines der modernsten Messe- und Kongressgelände in Europa.



**Mitten in Europa.** Flugzeug, Auto oder Bahn – durch die einzigartige Lage und die optimale Anbindung an das Verkehrsnetz ist die Messe schnell und einfach zu erreichen.



**Mitten ins Herz.** Besucher, Aussteller und Veranstalter profitieren von dem breit gefächerten und erstklassigen Serviceangebot, das keine Wünsche offenlässt.



# Green Statement

Wir fördern Nachhaltigkeit.



## 360°

Damit alle Veranstaltungen durchgängig nachhaltig stattfinden können, achten wir auf alle Umweltaspekte.



## Mobilität

Ob es um die An- und Abreise unserer Besucher geht oder um den Arbeitsweg unserer Mitarbeiter – wir eröffnen umweltfreundliche Möglichkeiten.



## 42.000 m<sup>2</sup>

Solarkollektoren rund um die Messe produzieren 4,5 Mio. kWh Strom – damit sparen wir jährlich 3.100 Tonnen CO<sub>2</sub>.



## Tageslicht

in allen Tagungsräumen und allen Hallen verringert ganz natürlich den Stromverbrauch.

## Recycling

Unser Motto: Müll vermeiden, sammeln, trennen und wiederverwerten. Aus unseren Speiseresten lassen wir beispielsweise in einer Biogasanlage Strom erzeugen.



## Regional +bio+fair

Unser Catering schont die Umwelt und fördert die Anbieter vor Ort.



## Klima

Für angenehme Temperaturen sorgen im Sommer eine stromsparende Klimaanlage und im Winter eine intelligente Wärmerückgewinnung.

## H<sub>2</sub>O

Mit speziellen Armaturen und ökologisch zertifizierten Reinigungsmitteln setzen wir ein Zeichen gegen Wasserverschwendung und -verschmutzung.





Ihre Destination: Stuttgart

# Mitten im Leben

Jung, lebendig, vielseitig: Stuttgart fasziniert als Stadt voll reizvoller Kontraste.

Was Sie erwartet? Weinberge im Zentrum, ein Kulturprogramm von Weltrang

und ein umfangreiches Erlebnisangebot. Beschließen Sie Ihren Messtags im Takt

unserer außergewöhnlichen Metropole.



## Stuttgart: Weltstadt mit Charme

Die Landeshauptstadt von Baden-Württemberg liegt im Zentrum Europas und im Südwesten Deutschlands. Ob mit dem Auto, Zug oder Flugzeug: Stuttgart ist aus allen Himmelsrichtungen schnell erreichbar.

Automobil-Weltmarken wie Mercedes und Porsche sind in der Wirtschaftsregion Stuttgart ebenso zu Hause wie mehr als 15 ausgezeichnete Universitäten und Forschungszentren.

Einfallsreich, zuverlässig, fleißig – neben den schwäbischen Tugenden hat Stuttgart noch mehr zu bieten: einen starken Mittelstand, innovative Technologieunternehmen und das lässig-charmante Großstadtfeeling. Die Messestadt zählt zu den lebenswertesten Metropolen Europas – überzeugen Sie sich doch einfach selbst davon!







## Liebens- und lebenswert: Messestadt Stuttgart

Jung, lebendig, vielseitig: Stuttgart fasziniert als Stadt voll reizvoller Kontraste. Was Sie erwartet? Weinberge im Zentrum, ein Kulturprogramm von Weltrang und ein umfangreiches Erlebnisangebot.

Überblicken lässt sich die ganze Vielfalt vom Stuttgarter Fernsehturm aus. Von dort entdeckt der Besucher auch reizvolle regionale Ausflugsziele. Ob Bodensee, Schwäbische Alb oder Heidelberg – Landschaft und Kultur des Südwestens sind so einzigartig wie seine Menschen.

# Stuttgart in Zahlen

## Eine außergewöhnliche Metropole



# 400

**Hektar Weinberge** werden in Stuttgart gehegt und gepflegt – keine Großstadt hat mehr.



# 231

**Kilometer Linienlänge** nutzen die sonnen-gelben Stadtbahnen, damit Sie überall schnell hinkommen.

# 17,8

**Prozent Steigung** überwindet die Zahnradbahn „Zacke“ im Berufsverkehr vom Zentrum in den Stadtteil Degerloch.



# 500

**Liter Mineralwasser** sprudeln in Stuttgart pro Sekunde aus den Heilquellen.



# 216,6

**Meter Wahrzeichen** So hoch ist der 1956 innovativ aus Stahlbeton gebaute Fernsehturm.

# 2,7

**Mio. Einwohner** machen die Region Stuttgart zum Zentrum für Wirtschaft, Kultur und Innovationen.



# 190

**Nationen leben hier** – Stuttgart ist lebendig, offen, herzlich und vielfältig. Eine Stadt, die Sie erlebt haben müssen!



# 1.658

**Stunden Sonne** genießen die Schwaben und ihre Gäste im Schnitt pro Jahr.

# 8.200

**Arten von Tieren und Pflanzen** bestaunen Besucher in Deutschlands einzigem zoologisch-botanischen Garten, der Wilhelma.





Der Wirtschaftsstandort Stuttgart

# Mitten unter Machern

Seit vor über 100 Jahren das Auto erfunden wurde, gilt Stuttgart als Tüftlerzentrum. Schwäbischer Erfindergeist und Fleiß, gepaart mit branchenübergreifender Innovationskraft, verschaffen der Region einen Spitzenplatz unter den stärksten Wirtschaftsstandorten Europas.



© Daimler AG



© Bosch



© Festo AG & Co. KG

## Der Wirtschaftsraum: Global Player und starker Mittelstand

Porsche und Daimler sind Motoren für Stuttgarts Wirtschaft – sie beschäftigen 100.000 Menschen in der Region. Die Automobilzulieferer Bosch und Mahle sind Weltmarktführer und agieren auch global erfolgreich.

Zudem prägen Hidden Champions, etwa aus dem Maschinenbau, und dynamische Start-ups die Unternehmenslandschaft der Wirtschaftsregion Stuttgart.

Großunternehmen und Forschungseinrichtungen bilden ein einzigartiges Industrie-Cluster und vernetzen sich in 25 Technologiefeldern von Automotive bis Umwelttechnik.

**Ideenreich und zukunftssicher:  
Wissenschaft, Forschung, Bildung**



© Julian Herzog



© Landeshauptstadt Stuttgart

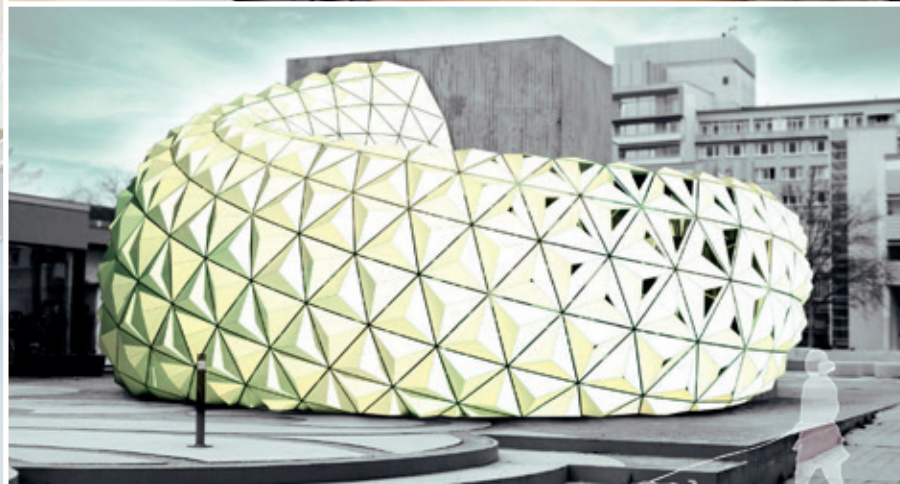

Zwei Universitäten, die Duale Hochschule Baden-Württemberg sowie private und öffentliche Hochschulen machen die Region zur Talentschmiede für die Fachkräfte von morgen.

Die Zukunft ist sogar schon da: Software-hits und geniale Getriebe entstehen dort, wo früher Ahoj-Brausepulver und Leitz-Ordner erfunden wurden. Jährlich werden über 3.600 Patente in der Region angemeldet, das sind 30 Prozent aller deutschen Patente.

Über 13 Millionen Euro investieren regionale Unternehmen täglich in Forschungsprojekte. Auch dank seiner zwei Max-Planck- und fünf Fraunhofer-Institute gehört Stuttgart zu den forschungsstärksten Standorten Europas.

# Stuttgart in Zahlen

## Wirtschaft und Wissenschaft



**1,46**

Millionen Beschäftigte arbeiten in der Region Stuttgart.



**130.000**

Unternehmen sind in der Region Stuttgart tätig, 36.000 davon haben hier ihren Hauptsitz.



**3.600**

Patente melden Tüftler, Wissenschaftler und Ingenieure aus der Region jedes Jahr an – das sind 30 Prozent aller deutschen Patente.



**13**

Mio. Euro investieren Stuttgarter Unternehmen täglich in Forschung und Entwicklung – mehr als irgendwo sonst in Deutschland.



**124**

Mrd. Euro beträgt das BIP der Region – das entspricht in etwa dem BIP von Katar.

**12**

Institute weist die Fakultät für Luft- und Raumfahrttechnik der Universität Stuttgart auf – damit ist sie die größte in Europa.



**Jeden 5.**

Studienplatz in Baden-Württemberg stellt eine Hochschule der Region Stuttgart zur Verfügung.

**250**

Sportwagen täglich verlassen das Porsche-Werk in Stuttgart-Zuffenhausen.





Beste Lage, einfache Anreise

# Mitten in Europa

Die Messe Stuttgart liegt zentral in einer der bedeutendsten Wirtschaftsregionen Europas. Aus aller Welt gut erreichbar, optimal angeschlossen ans regionale Verkehrsnetz. Sie erleben internationales Flair, einzigartig kurze Wege und entspannte Kunden.

## Flugverbindungen Flughafen Stuttgart Route map of Stuttgart Airport

Ganzjährig bediente Destinationen  
All season destinations

Vereinigte Staaten von Amerika  
Atlanta

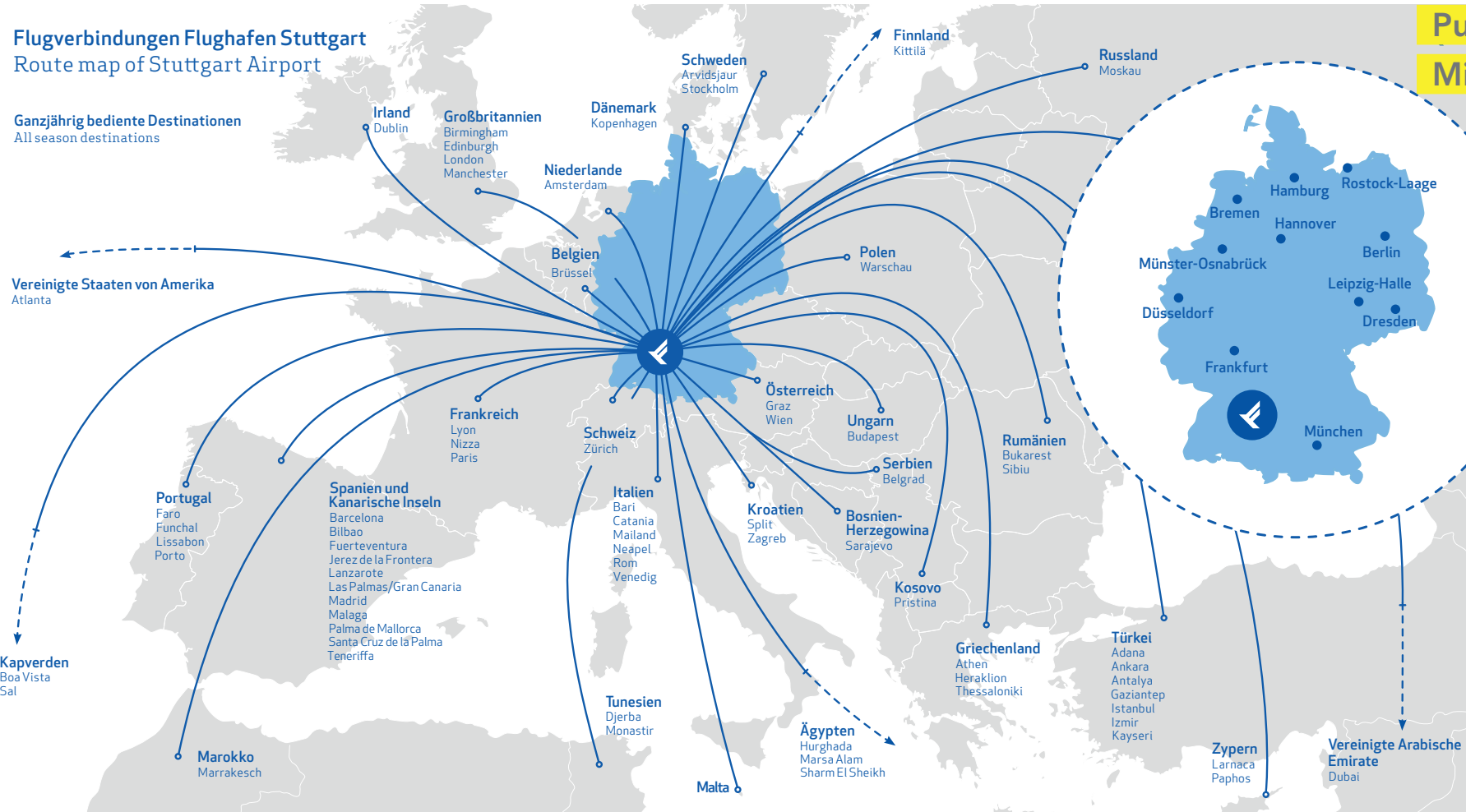

**Punktlandung:**

**Mit dem Flugzeug direkt zur Messe**

Von Atlanta bis Zagreb – der internationale Flughafen verbindet Stuttgart direkt mit 123 Nah- und Fernzielen. Ein Flug in die Metropole Stuttgart dauert nicht lange – weil sie im Herzen Europas liegt.

Täglich starten und landen bis zu 400 Flugzeuge auf dem schwäbischen Airport. Kurze Wartezeiten und ein ausgezeichneter Service sorgen bei den über 10 Millionen Passagieren jährlich für eine entspannte An- und Abreise.

Und nach der Landung? Durch die einzigartige Lage neben dem Flughafen lässt sich die Messe Stuttgart in nur drei Minuten zu Fuß erreichen.



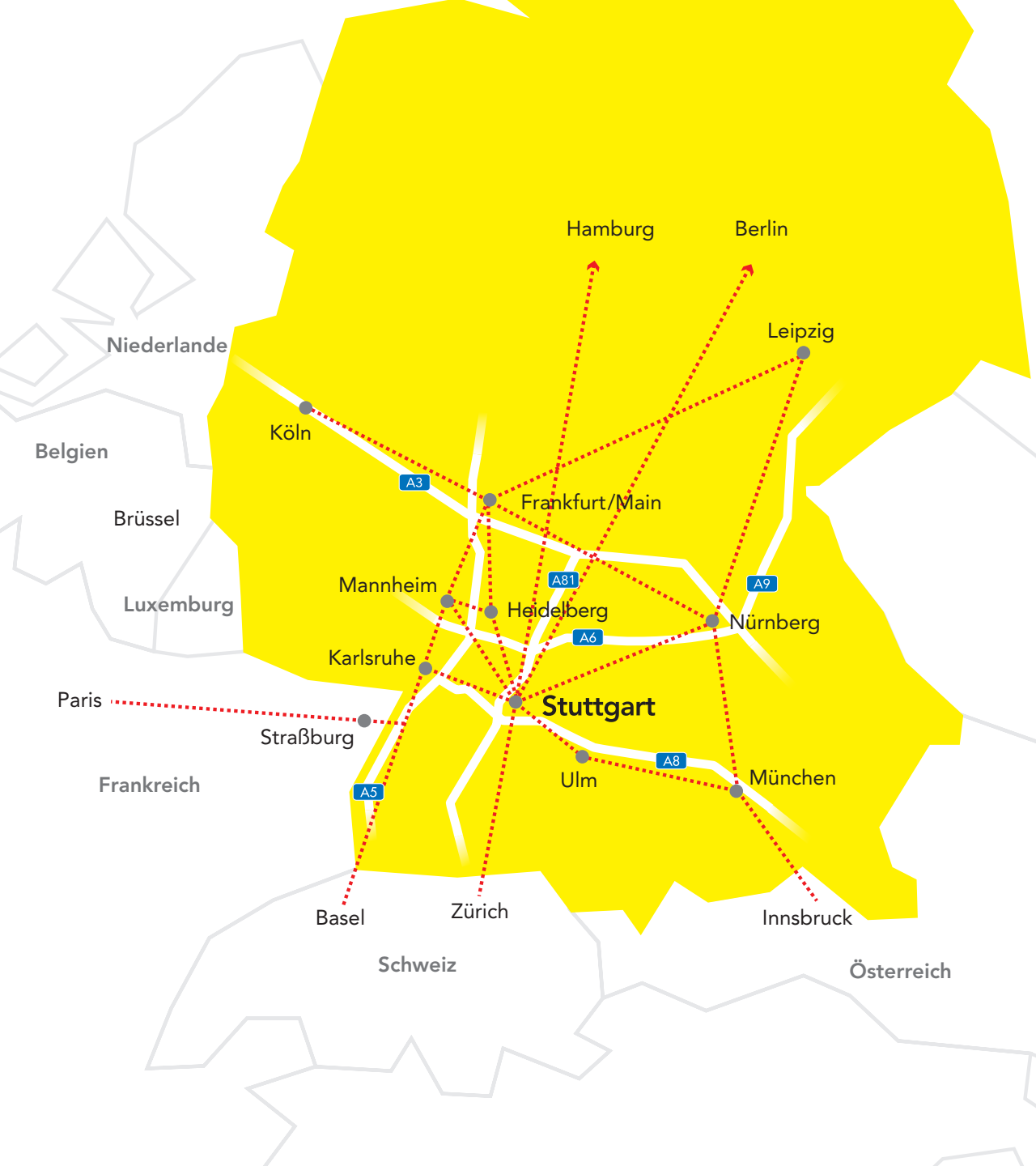

## So kommen Sie schnell auf die Messe

Ihre europaweit einzigartige Lage verschafft der Messe Stuttgart einen unvergleichlichen Standortvorteil. Das zeigt sich auf allen Wegen:

**Flug**  
Nur 355 Schritte vom Terminal 1 entfernt: Der Flughafen Stuttgart grenzt direkt ans Messegelände. Von hier aus erreichen Sie nonstop 123 Ziele in 30 Ländern. Auch „Low-Cost-Airlines“ fliegen den Flughafen an.

**Bahn**  
Beste ICE-Verbindungen: Stuttgart ist mit vielen nationalen und auch internationalen Destinationen verbunden. In nur drei Stunden gelangen Sie von Paris oder Zürich in die Schwabenmetropole.

**ÖPNV**  
In nur 27 Minuten fährt die S-Bahn vom Hauptbahnhof direkt zur Haltestelle „Flughafen/Messe“. Zwei neue Haltestellen der U-Bahn, eine am Eingang West

und eine direkt neben dem ICS / Eingang Ost, werden voraussichtlich 2020 in Betrieb genommen.

**Autobahn**  
Sie erreichen das Messe- und Kongressgelände über die direkt angrenzende A 8 (Ost-West-Verbindung) und die A 81 (Nord-Süd-Verbindung).

**Parken**  
Direkt am Messegelände stehen den Besuchern 7.300 Parkplätze zur Verfügung. Werden Parkplätze des Flughafens mitbenutzt, steigt die Zahl sogar auf 15.000.

**Taxi und Bus**  
Taxiplätze, VIP- und Busvorfahrten finden Sie unmittelbar an den Eingängen zur Messe und zum ICS. Seit 2016 können Ihre Messegäste auch den Fernbusbahnhof am Flughafen nutzen – als kostengünstige Alternative zu Bahn und Flugzeug.

Die ganze Welt auf einem  
Spaziergang

Nur 355 Schritte  
vom Flughafen zur Messe

Autobahn

ICE Fernbahn ab 2021

2 Hotels

Flughafen Stuttgart

Eingang Ost

neues Hotel ab 2019

S-Bahnhof

U-Bahn-Anschluss ab 2020

10 Messehallen  
auf einem Campus

Kongress West

U-Bahn-Anschluss ab 2020  
(Haltestelle auch am Eingang West)

Eingang West

**Nähe schafft Komfort:  
Parken rund um die Messe**

Direkt am Messegelände stehen 7.300 Parkplätze zur Verfügung. Zusätzlich können die angrenzenden Flughafen-Parkplätze genutzt werden. Dadurch erhöht sich die Gesamtkapazität auf 15.000 Parkplätze. Dank des dynamischen Parkleitsystems findet sich problemlos der nächstgelegene freie Parkplatz.

Besonderes Highlight: das Parken im Bosch Parkhaus direkt über der Autobahn.

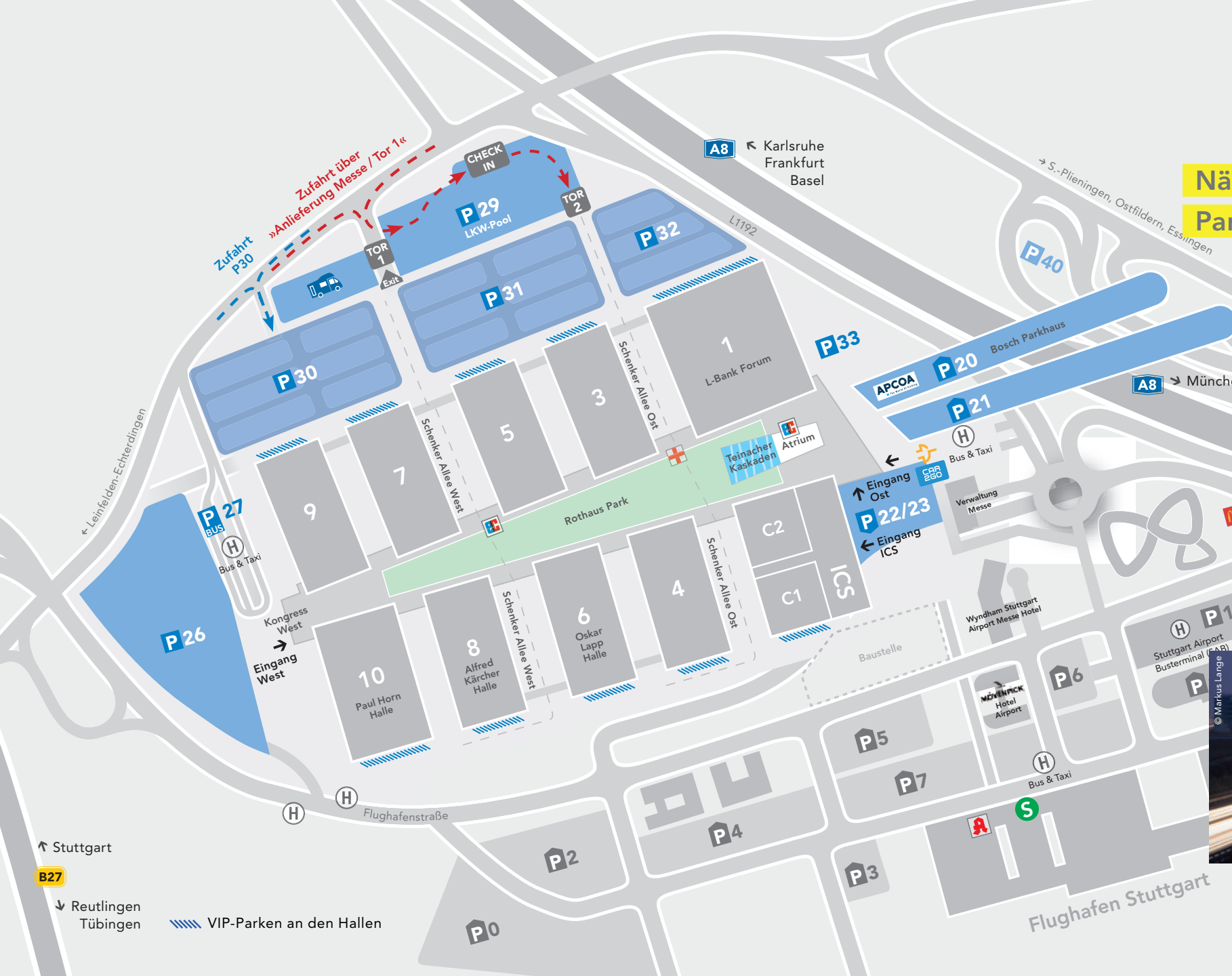

**Optimale Logistikplanung:  
Beschickung für den Auf- und Abbau**

Die Ausschilderung „Anlieferung Messe“ führt zu Tor 1 und 2 im Norden des Messegeländes. Über diese Zugänge erreichen Aussteller, Messebauer und Partner ganz bequem alle Hallen und das ICS Internationales Congresscenter Stuttgart. Über die Schenker-Alleen Ost und West ist die unterirdische Durchquerung des Geländes möglich, sodass Lkws auch während laufender Veranstaltungen in den Ladehöfen be- und entladen werden können.

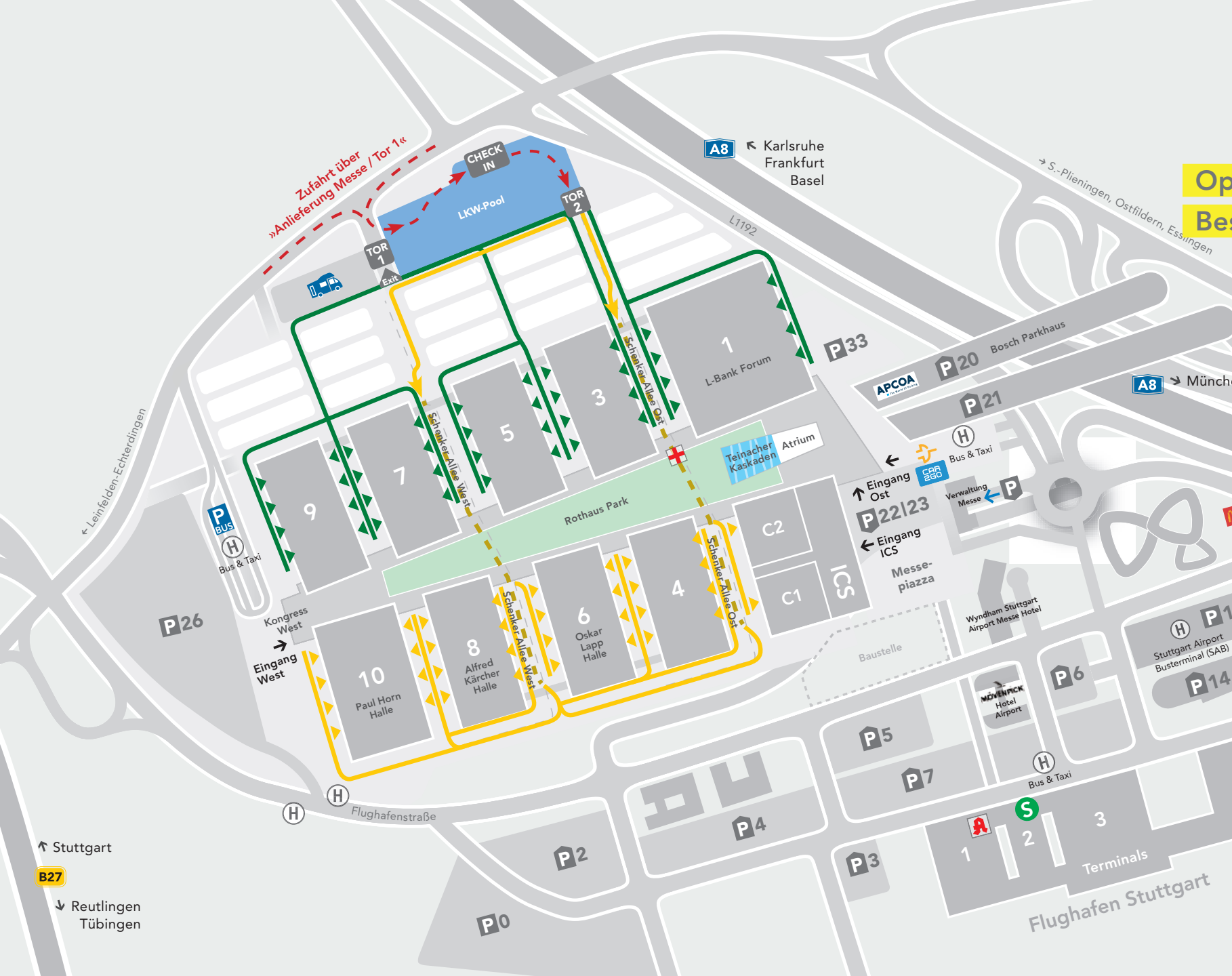



Messegelände und Hallen

# Mitten in der Zukunft

Eine wegweisende Infrastruktur und insgesamt 120.000 m<sup>2</sup> Hallenfläche machen die Messe Stuttgart zum perfekten Ort für Veranstaltungen jeder Größe.

Profitieren Sie von den vielfältigen Nutzungsmöglichkeiten und der modernen Ausstattung des gesamten Messegeländes.



**Das Messegelände: bestens  
erreichbar und enorm vielseitig.**

Das nachhaltig gebaute Messe- und Kongresszentrum liegt direkt neben Flughafen und Autobahn – optimale Bedingungen für die An- und Abreise.

Veranstalter profitieren von den vielfältigen Nutzungsmöglichkeiten auf einer Hallenfläche von 120.000 m<sup>2</sup>, auf 40.000 m<sup>2</sup> Freifläche und in rund 33 flexibel nutzbaren Räumen im ICS Internationales Congresscenter Stuttgart.

Diese Bedingungen ermöglichen die Durchführung mehrerer Veranstaltungen gleichzeitig. Die Messe Stuttgart und das ICS haben sich durch die wegweisende Infrastruktur zu international gefragten Standorten für hochrangige Messen und Events aller Art entwickelt.



## Unser Gelände in der Übersicht

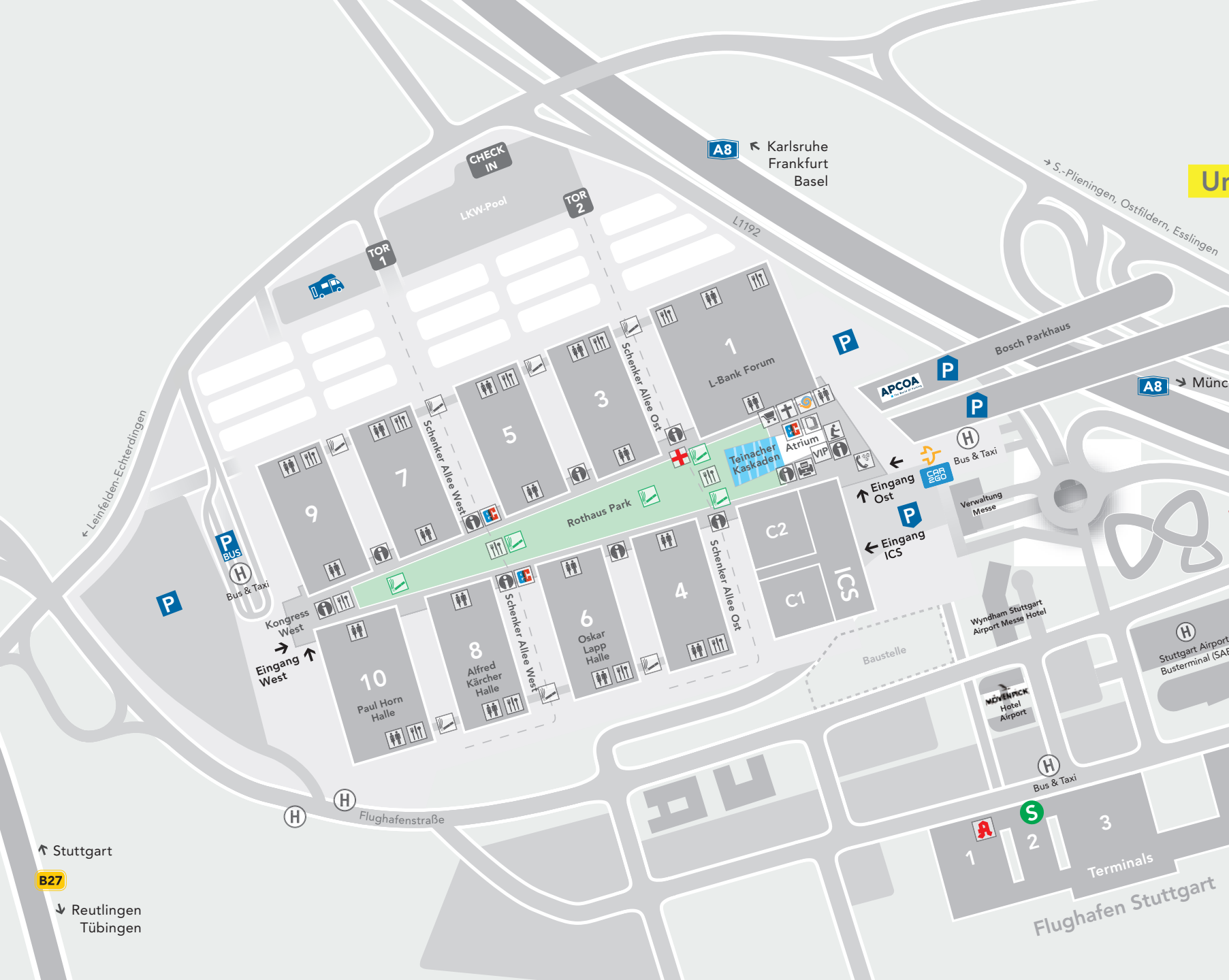

**L-Bank Forum (Halle 1):** 26.800 m<sup>2</sup>

**Hallen 3–9:** je 10.500 m<sup>2</sup>

**Paul Horn Halle (Halle 10):** 14.600 m<sup>2</sup>

### ICS Internationales Congresscenter Stuttgart

- 33 flexibel gestaltbare Räume
- Multifunktionshalle C2 mit 4.933 m<sup>2</sup>

### Eingang Ost

- Serviceeinrichtungen (Kassen, Servicecenter, Garderoben, Snack & Shop, Businesscenter, Kindergarten, Forum der Kirchen, Florist)
- Atrium
- VIP-Lounge
- Pressezentrum

### Eingang West

- Serviceeinrichtungen (Kassen, Servicecenter, Garderoben, Snack & Shop)

### Kongress West

- 4 flexibel gestaltbare Tagungsräume



## Messepiazza



Eindrucksvoller Auftakt des Messegeländes: Die Piazza im Osten überquert, wer den Eingang Ost und das ICS Internationales Congresscenter Stuttgart ansteuert. Die Messepiazza beeindruckt mit einer Fläche von 20.000 m<sup>2</sup>, davon können 4.577 m<sup>2</sup> als Veranstaltungsfläche genutzt werden.

Beliebt ist die Messepiazza auch als Start- und Zielbereich für Testfahrten und als VIP- oder Busvorfahrt.

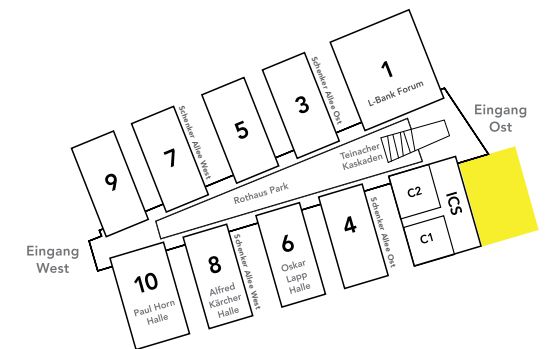



## Messepiazza

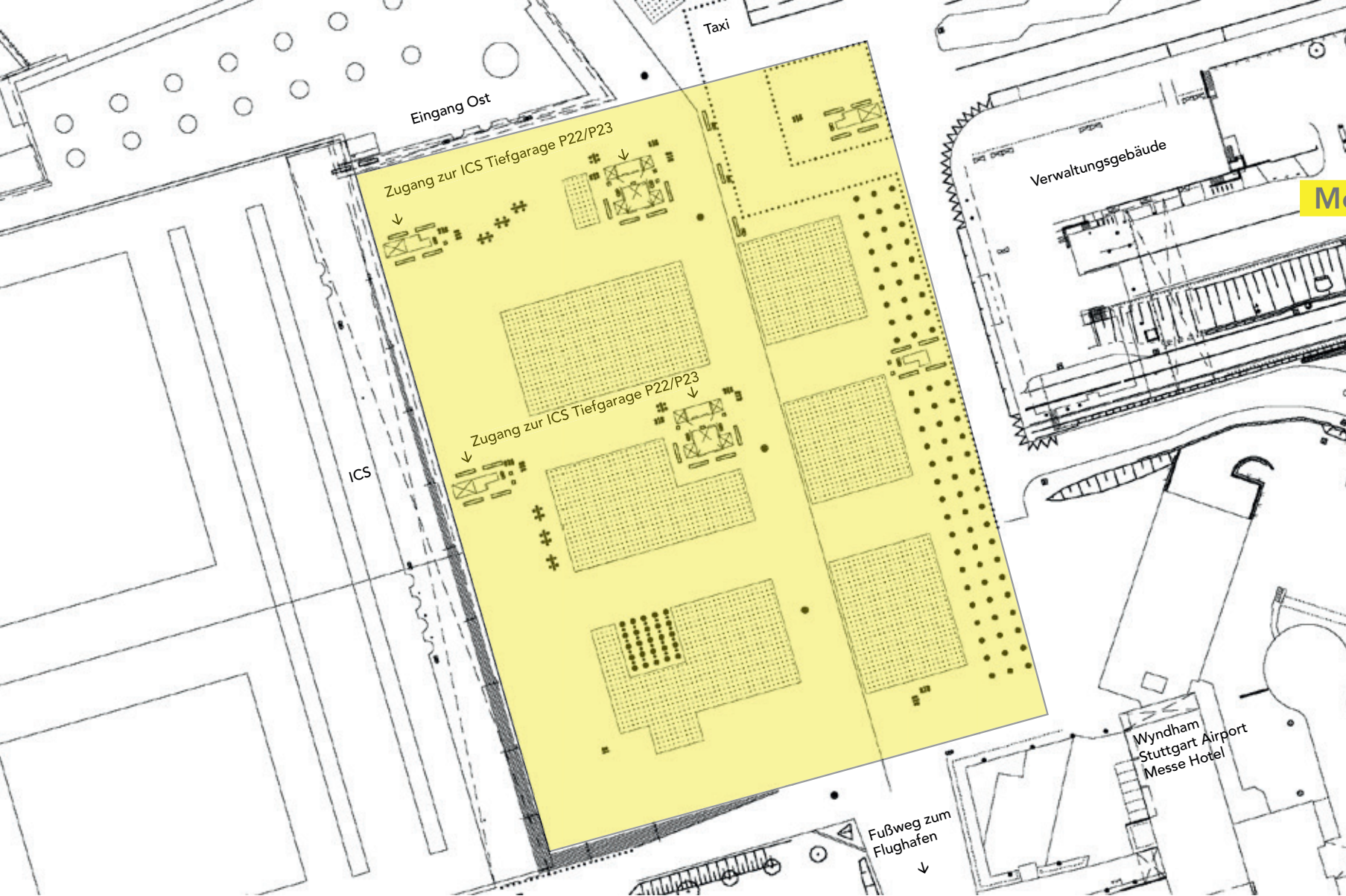

### Fläche

- Gesamtfläche: 20.000 m<sup>2</sup>
- Belegbare Fläche: 4.577 m<sup>2</sup>
- Sonderbelegung nach Abstimmung

### Werbeflächen

- 103 Fahnenmasten
- 6 Stelen

### Parkplätze/Logistik

- ICS-Tiefgarage (P22/23)  
mit 950 Pkw-Stellplätzen
- Bosch-Parkhaus (P20/21)  
mit 4.200 Pkw-Stellplätzen
- 15 Busparkplätze
- Taxivorfahrt

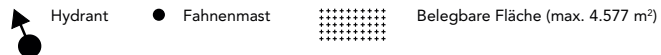

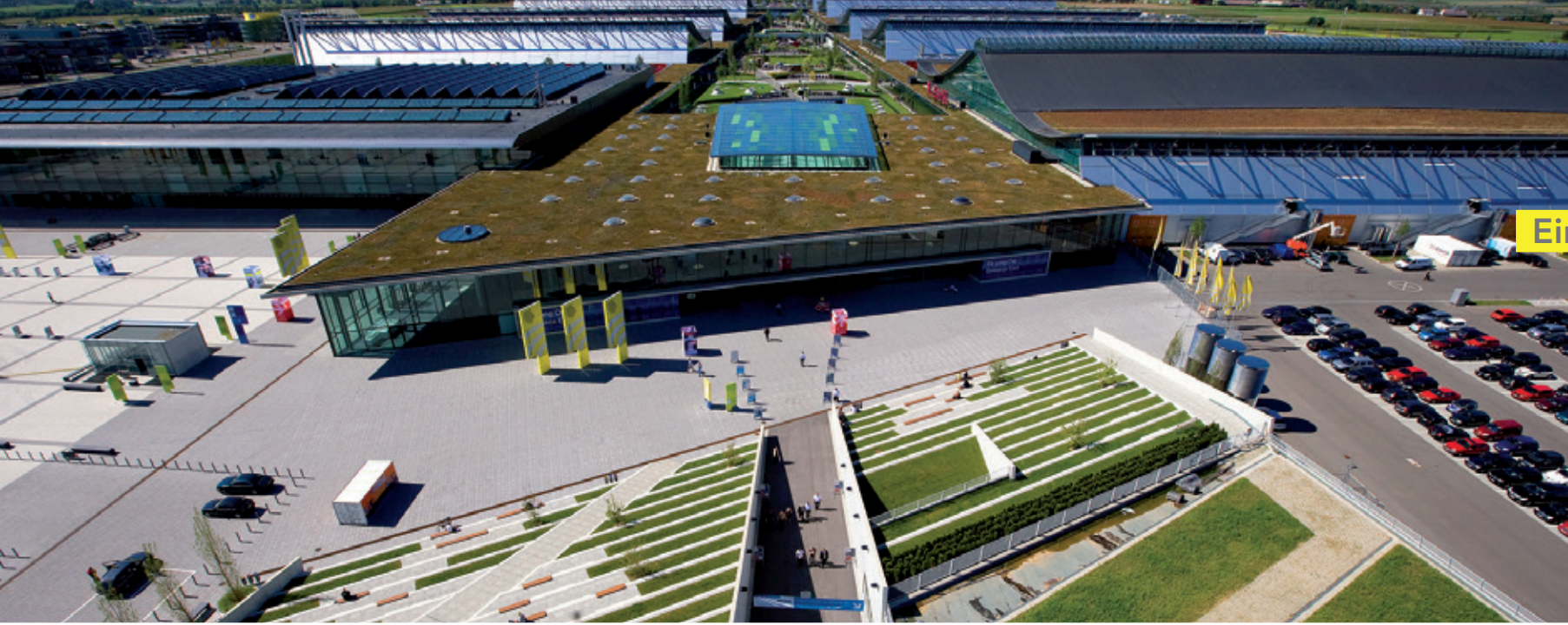

**Eingang Ost – EG**

Auf einer Fläche von 15.000 m<sup>2</sup> eröffnet der Eingang Ost Raum für Events und Begegnungen. Hier befinden sich Kassen, Garderoben, Besucherregistrierungen und Serviceeinrichtungen.

Ein Teil der Fläche lässt sich gemeinsam mit dem Atrium für Veranstaltungen nutzen.

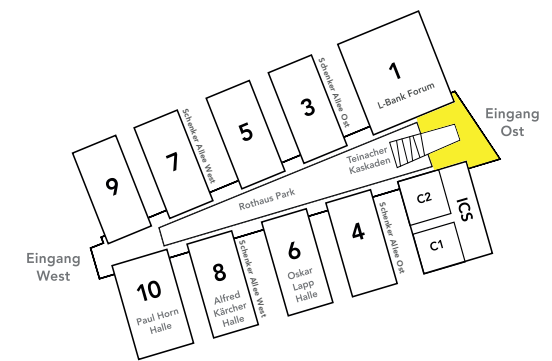

## Eingang Ost – EG

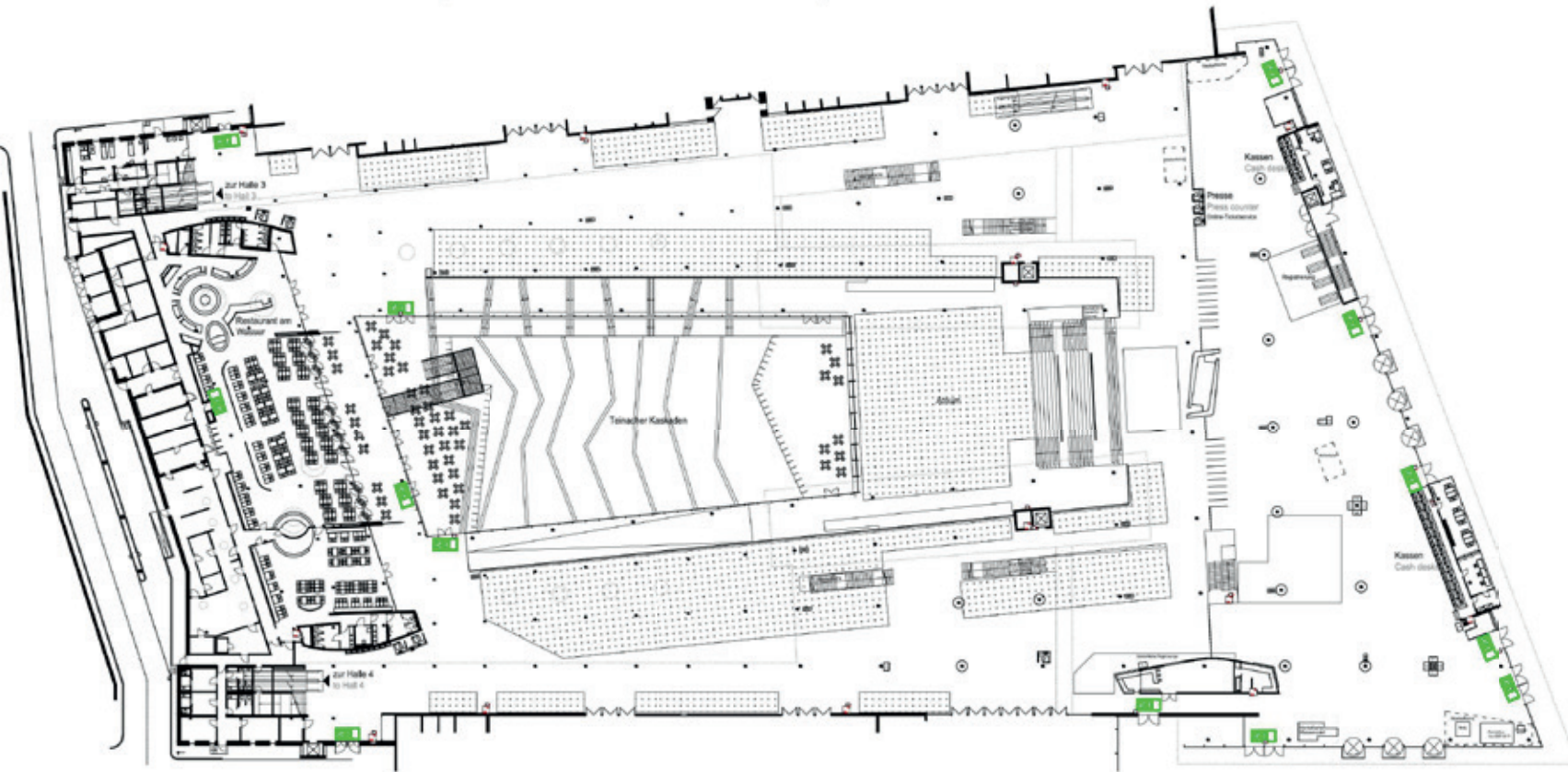

### Fläche

- Gesamtfläche: 15.000 m<sup>2</sup>
- Belegbare Fläche: 2.886 m<sup>2</sup>
- Belegbare Sonderflächen: 527 m<sup>2</sup>

### Einrichtungen

- Infocounter
- Kassen
- Besucherregistrierungen
- Counter zur Presseakkreditierung
- Einlasssystem (Drehkreuze)
- Toiletten und Garderobe (UG)
- Regio-Lounge

### Barrierefreier Zugang

- Atrium (UG)
- Serviceeinrichtungen (UG)
- Pressezentrum (OG)
- VIP-Lounge (OG)





## Eingang Ost – OG: Pressezentrum

Im Pressezentrum finden Journalisten voll ausgestattete Arbeitsplätze, Pressefächer und eine schöne Atmosphäre, um ruhig zu arbeiten. Pressekonferenzen finden im angrenzenden Konferenzraum statt.

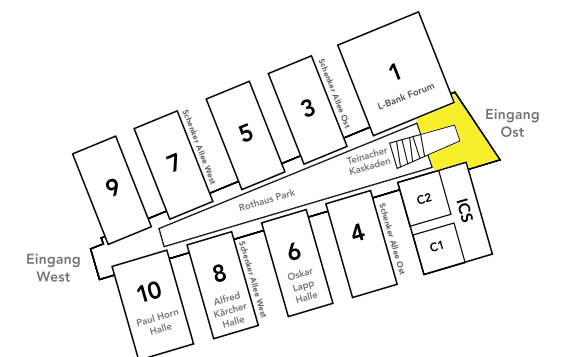

## Eingang Ost – OG: Pressezentrum

### Ausstattung

- Küche mit Bar
- Lounge Bereich
- Empfangscounter mit Telefon, Fax, Drucker
- Terrasse
- Aufzug für barrierefreien Zugang
- 6 Computer-Arbeitsplätze mit Internetzugang
- Pressefächer
- Twitterwall
- Garderobe
- Toiletten

### Pressekonzferenzraum

- Größe: 99,23 m<sup>2</sup>
- Teilbar in 2 Räume

### Bestuhlungskapazitäten

	•••••	••	☐
<b>Gesamt</b>	84	30	28
<b>Raum 1</b>	33	12	12
<b>Raum 2</b>	31	12	12

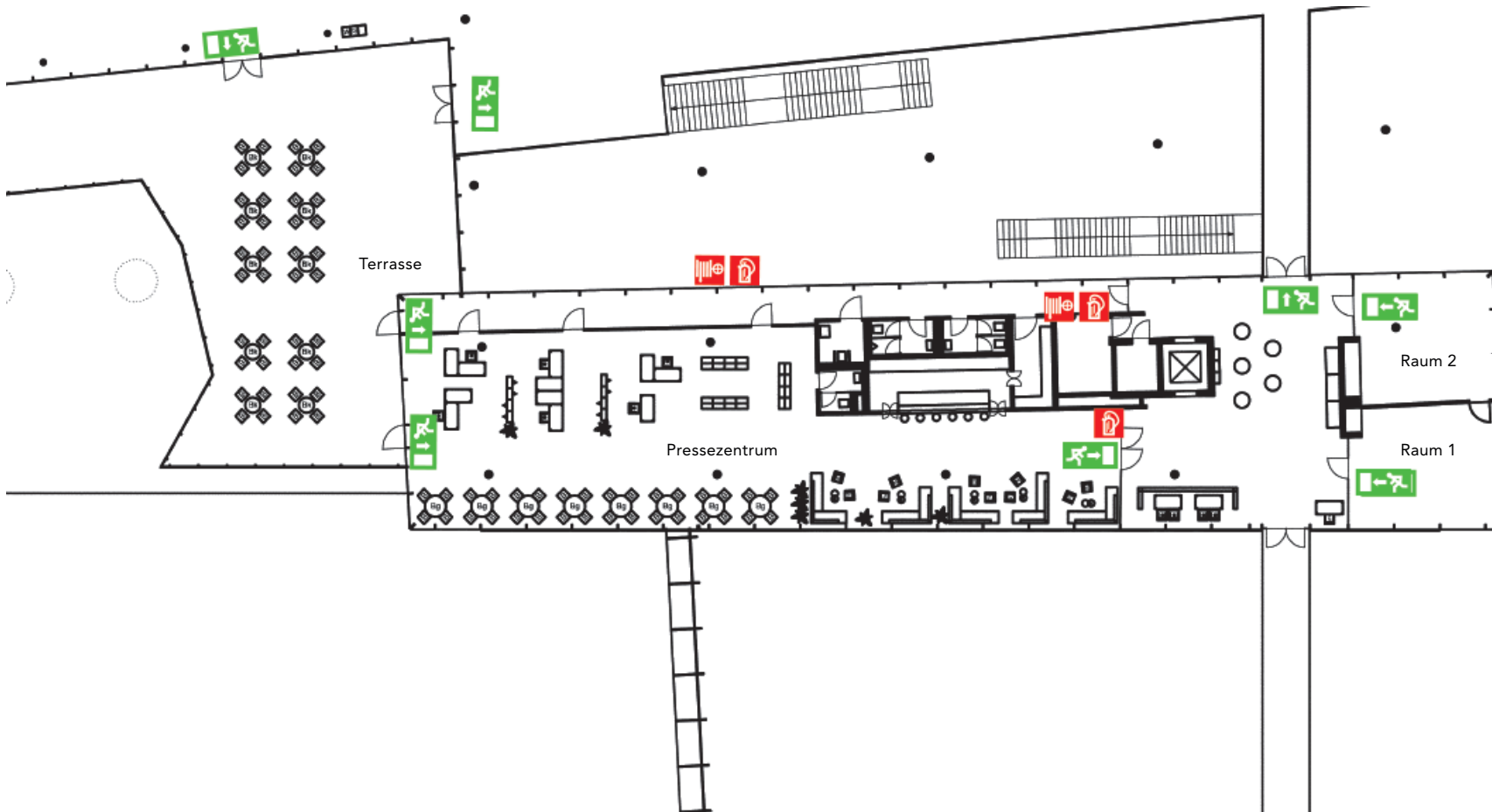

● Stütze    ■ Hydrant    ■ Feuerlöscher    🚪 Notausgang



**Eingang Ost – OG: VIP-Lounge**

Die VIP-Lounge bietet einen besonderen Rahmen für exklusive Veranstaltungen. Empfangscounter, Küche, Konferenzraum und Lounge-Ecke – lassen keine Wünsche offen.

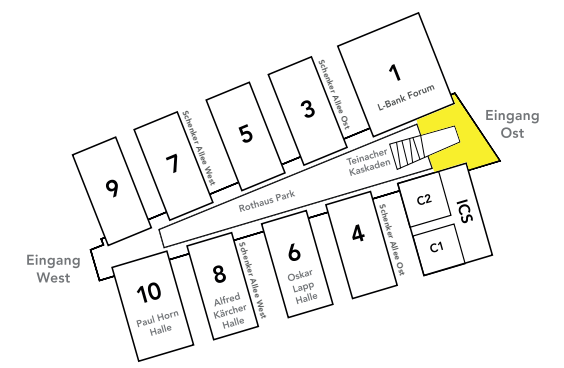

**Eingang Ost – OG: VIP-Lounge**

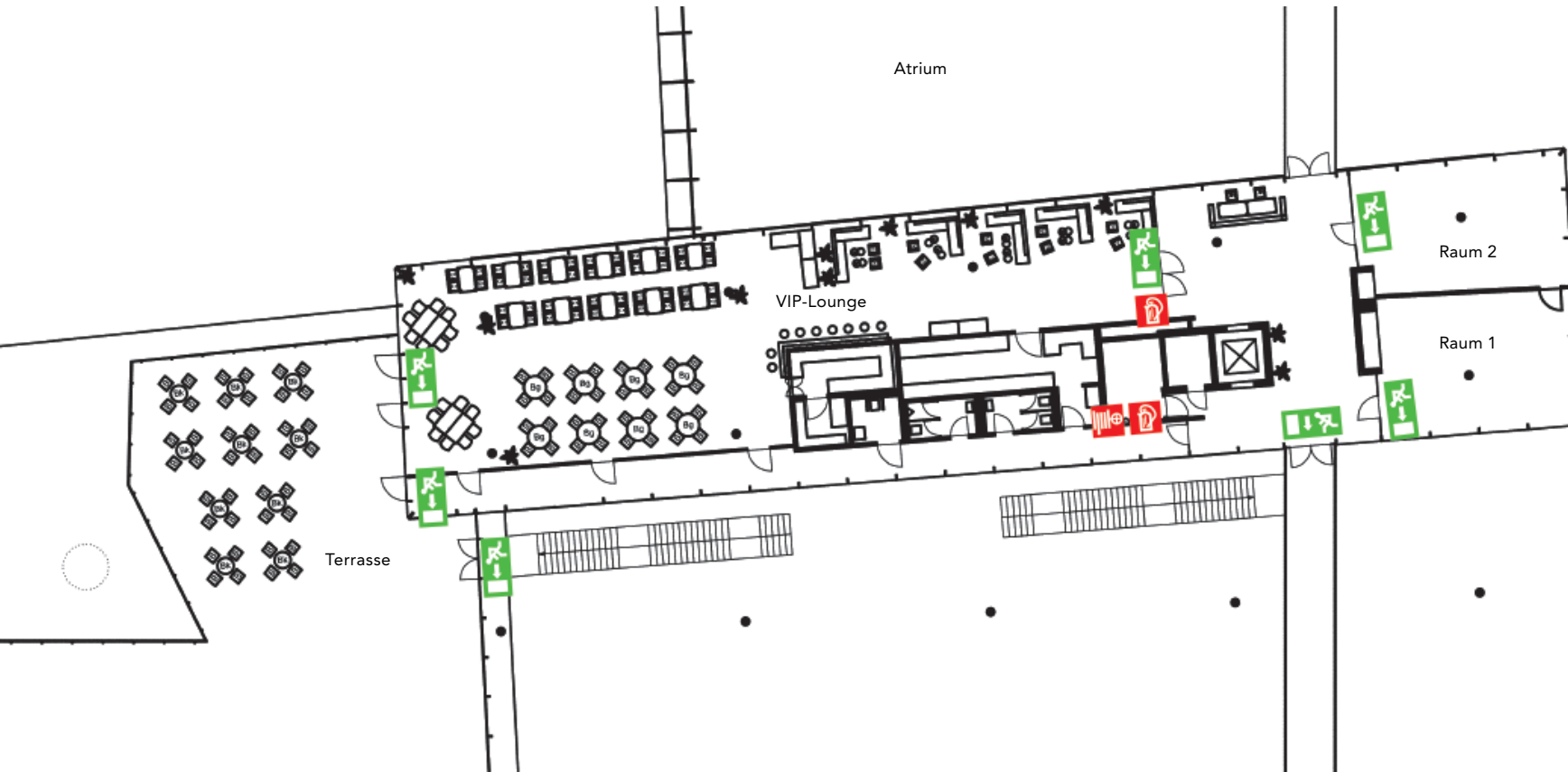

**Ausstattung**

- Küche mit Bar
- Lounge Bereich
- Empfangscounter mit Telefon, Fax, Drucker
- Terrasse
- Aufzug für barrierefreien Zugang
- Garderobe
- Toiletten

**Konferenzraum**

- Größe: 121 m<sup>2</sup>
- Teilbar in 2 Räume

**Bestuhlungskapazitäten**

	••••	••	⊞
<b>Gesamt</b>	122	32	32
<b>Raum 1</b>	49	16	16
<b>Raum 2</b>	44	16	16

● Stütze    ■ Hydrant    ■ Feuerlöscher    🚪 Notausgang



**Eingang Ost – UG:  
Atrium und Serviceeinrichtungen**

Im Untergeschoss des Eingang Ost befinden sich das Atrium, das Servicecenter für Aussteller, der Kindergarten sowie das Forum der Kirchen und dem Raum der Stille.

Dank der ansprechenden Aussicht auf die Teinacher Kaskaden eignet sich das Atrium hervorragend für Eröffnungsveranstaltungen, Ausstellerabende und andere Events.

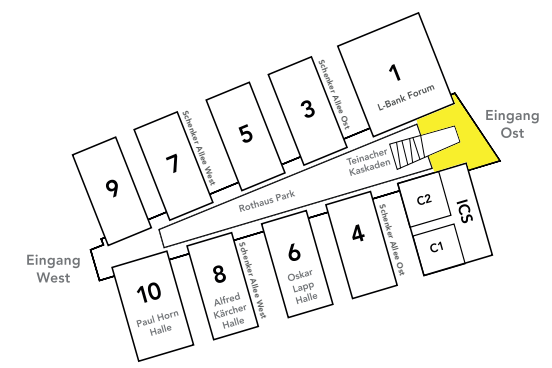



## Eingang Ost – UG: Atrium und Serviceeinrichtungen

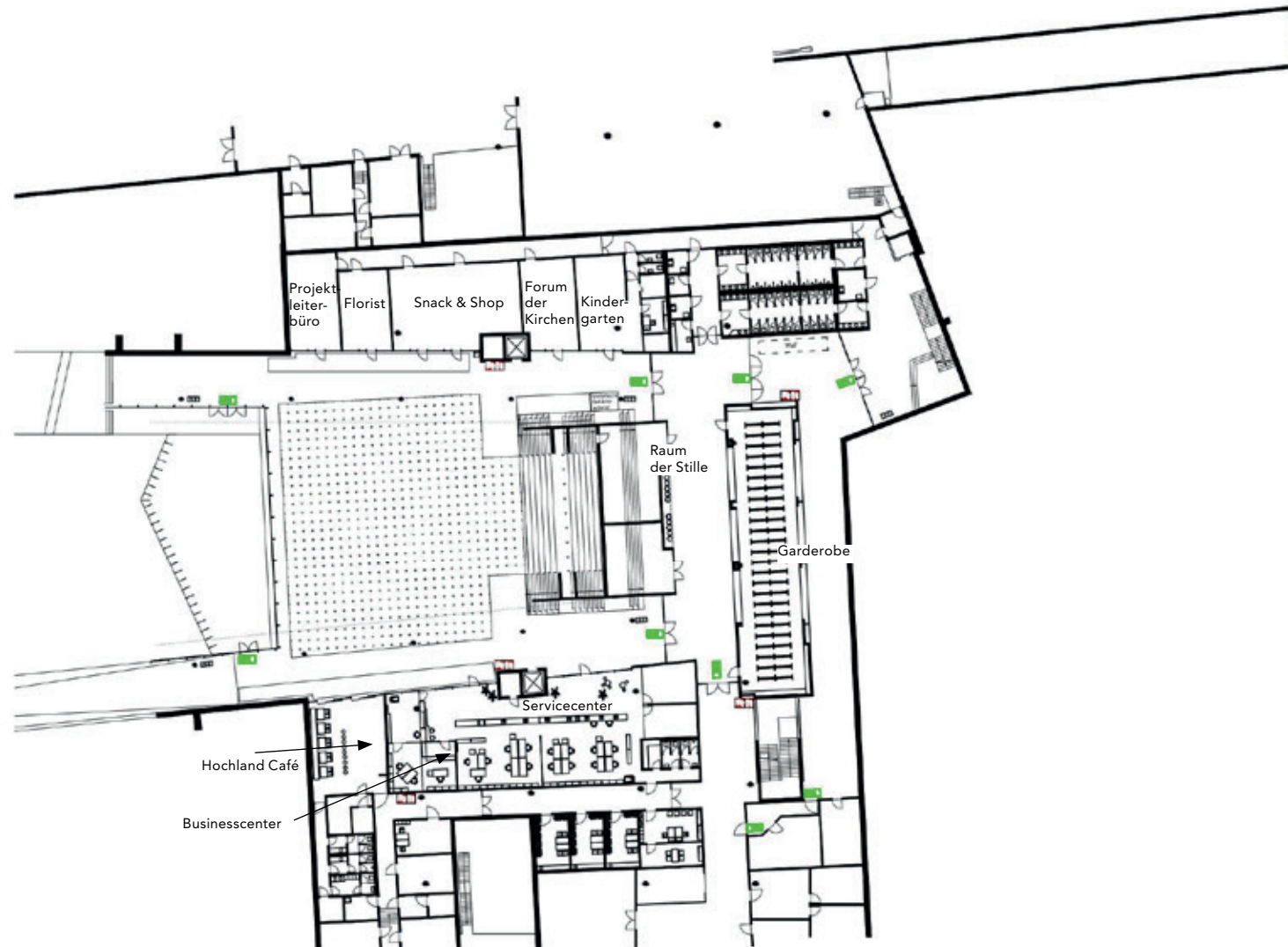

### Fläche

- Gesamtfläche: 1.015 m<sup>2</sup>
- Belegbare Fläche: 654 m<sup>2</sup>
- Belegbare Sonderfläche: 118 m<sup>2</sup>

### Bestuhlungskapazitäten:

- Bankett rund ca. 360
- Bankett lang ca. 588
- Unbestuhlt ca. 800

Im Atrium befinden sich verschiedene Serviceeinrichtungen für Messebesucher und Aussteller:

- Kindergarten
- Forum der Kirchen
- Snack & Shop
- Projektleiterbüro
- Servicecenter (SMS)
- Businesscenter
- Floristik
- Geldautomat
- Toiletten
- Raum der Stille
- Garderobe
- Hochland Café





**Eingang West**

Der neue Eingang West der Messe schafft Platz für Begegnungen und Gespräche auf insgesamt 1.440 m<sup>2</sup>. Hier finden sich künftig alle wichtigen Serviceeinrichtungen, etwa der Infocounter, Kassen, Garderobe, Toiletten, ein Servicecenter für die Aussteller, ein Businesscenter, ein Messeshop und das Restaurant im Westen.

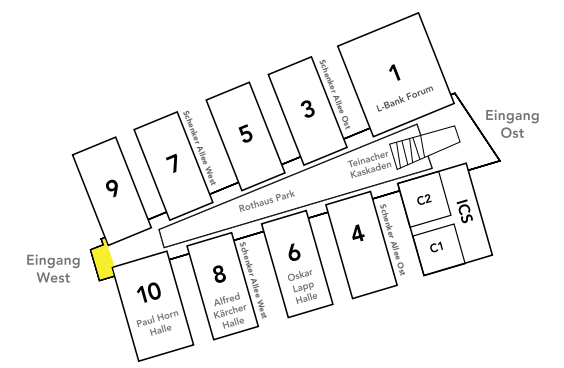



## Eingang West

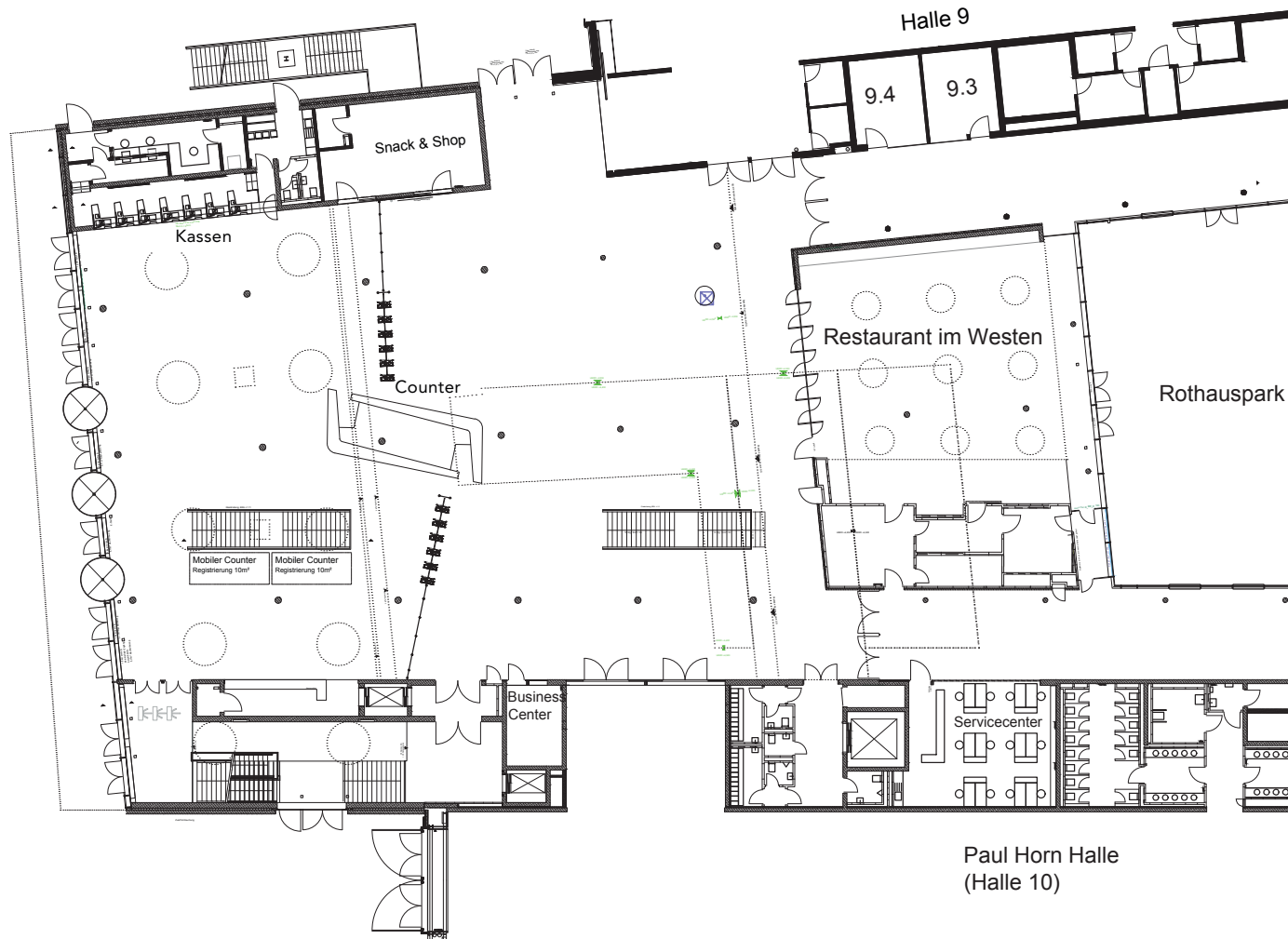

**Gesamtfläche:** 1.440 m<sup>2</sup>

### Allgemeine Informationen

- Tageslicht
- Bodenbelastung: 10 kN/m<sup>2</sup>
- Bodenbeschaffenheit: Betonwerkstein

### Einrichtungen

- Businesscenter
- Counter
- Servicecenter
- Kassen
- Garderobe (UG)
- Toiletten (UG)
- Snack & Shop
- Restaurant im Westen
- Besucherregistrierung
- Einlasssysteme (Drehkreuze)
- Zugang zu Kongress West (OG)



**Kongress West**

Im Obergeschoss des Eingang West bietet der Bereich Kongress West in ein bis vier flexibel gestaltbaren Tagungsräumen Platz für bis zu 743 Personen. Aus allen Räumen haben die Gäste Zugang zur Dachterrasse.

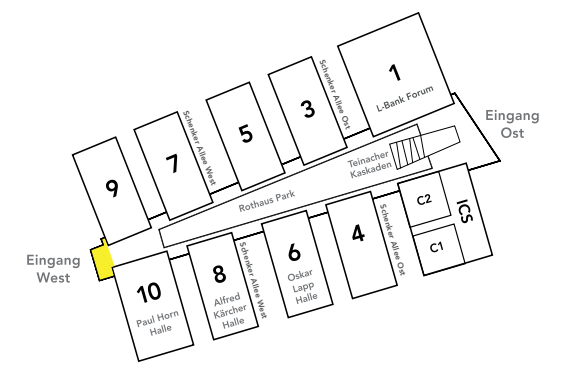

## Kongress West







Paul Horn Halle (Halle 10)

### Allgemeine Informationen

- Tagungsräume im Eingang West (OG)
- 1-4 Räume, teilbar durch flexible Trennwände
- Lichte Raumhöhe 3,70 m

### Bestuhlungskapazitäten

	m <sup>2</sup>	••••				
W1	154	120	54	44	104	70
W2	161	140	68	44	108	80
W3	159	140	72	44	108	80
W4	153	120	52	44	104	70
W1+W2	315	352	128	68	244	150
W2+W3	320	343	128	68	248	150
W3+W4	312	353	128	68	244	150
W1+W2+W3	474	555	208	96	344	240
W2+W3+W4	473	546	208	96	344	240
W1+W2+W3+W4	627	743	288	—	484	300

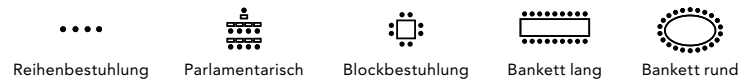

Alle Angaben gemäß Planungsstand 5/2017



**L-Bank Forum (Halle 1) – EG**

Das L-Bank Forum (Halle 1) ist für Veranstalter höchst attraktiv durch seine Vielseitigkeit, die Größe und ihre herausragende Position im Messekomplex.

Ob Firmenveranstaltung, Parteitag oder anderes Event: Das L-Bank Forum (Halle 1) eignet sich perfekt für große Auftritte und Veranstaltungen.

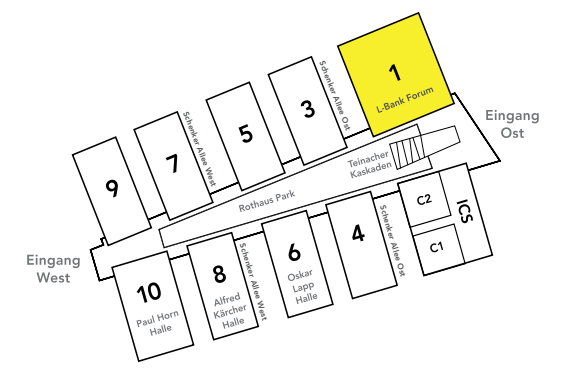



## L-Bank Forum (Halle 1) – EG

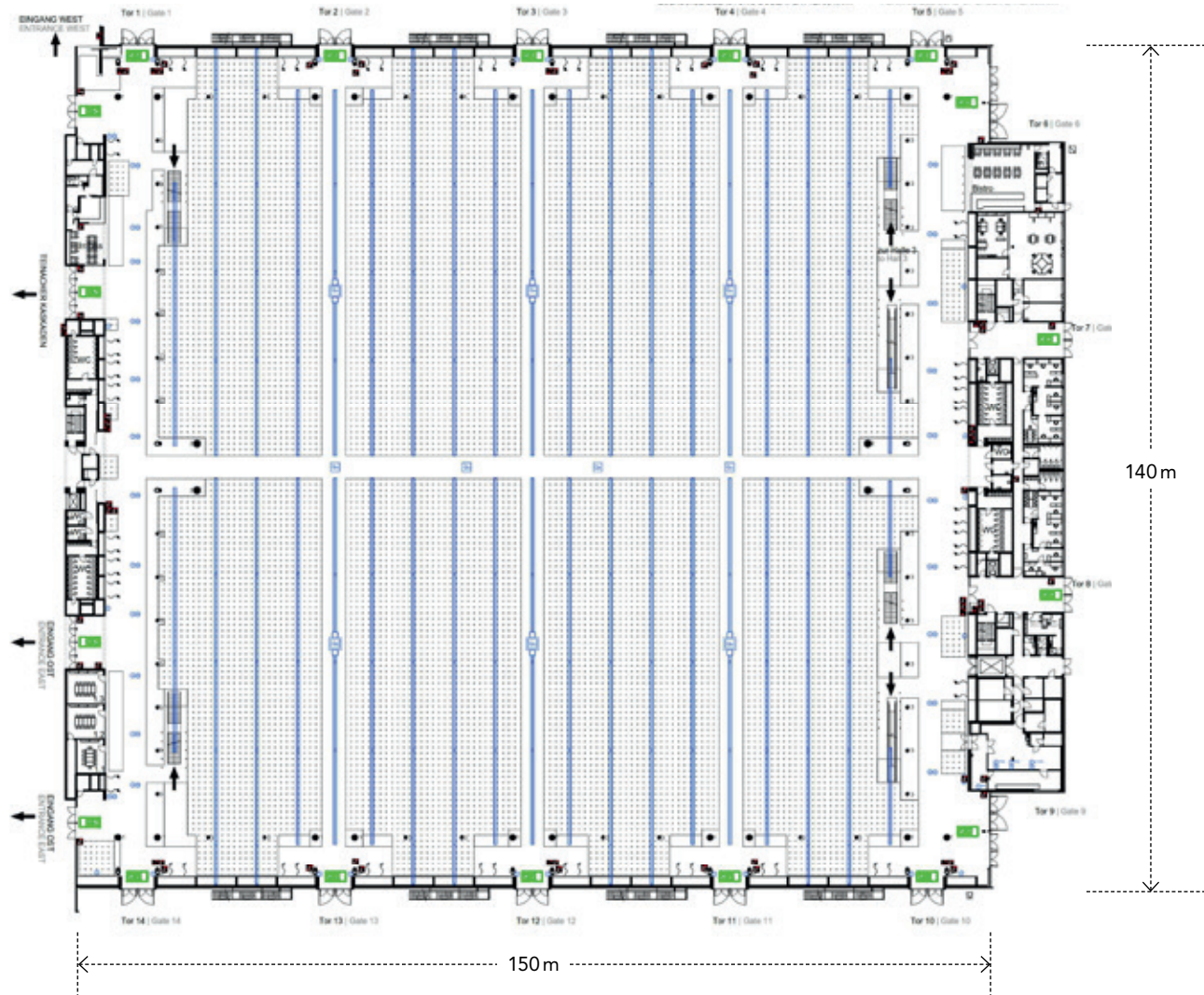

- Maße . . . . . 150,00 m x 140,00 m
- Hallenfläche EG . . . . . 20.900m<sup>2</sup> brutto
- Lichte Höhe im Raum . . . . . 5,00 m–max.13 m
- Lichte Höhe unter Galerie . . . . . 3,00 m–4,00 m
- Einfahrtstore . . . . . 12
- Beleuchtung . . . . . 300Lux
- Belastung Boden . . . . . 33 kN/m<sup>2</sup>
- Belastung Kanäle . . . . . 16 kN/m<sup>2</sup>
- Lüftung . . . . . Schichtlüftung
- Spartenkanäle . . . . . alle 6,00 m
- Abhängungen an Träger . . . . . 1 kN/m (alle 6,75 m)
- Anschlüsse . . . . . Wasser, Abwasser, Druckluft,  
. . . . . Gas, Elektro, Telekommunikation

Lichte Höhe/Rigging . . . . . 13,00 m  
(Unterkante Lampen)

Min./Max. Anschlaghöhe . . . . . 14,50 m/24,00 m  
(an Träger)

Max. Punktlast von . . . . . 100 kg bis 500 kg

**Besprechungsräume:**  
EG: 2 Räume mit je 35 m<sup>2</sup>, 1 Raum mit 26 m<sup>2</sup>

- Stütze
- Hydrant
- Löschcontainer
- Lüftungsauslass
- Belegbare Flächen: 14.379 m<sup>2</sup>
- Stütze
- Feuerlöscher
- Notausgang
- Versorgungskanal
- Belegbare Sonderflächen: 1.295 m<sup>2</sup>



## L-Bank Forum (Halle 1) – Galerie

Die umlaufende Galerie des L-Bank Forums (Halle 1) bietet 5.900 m<sup>2</sup> Fläche. Sie kann als Ausstellungsfläche, für Catering oder als VIP-Bereich genutzt werden. Auf der Galerie befinden sich vier Besprechungsräume mit je 35 m<sup>2</sup> und ein Besprechungsraum mit 25 m<sup>2</sup>.

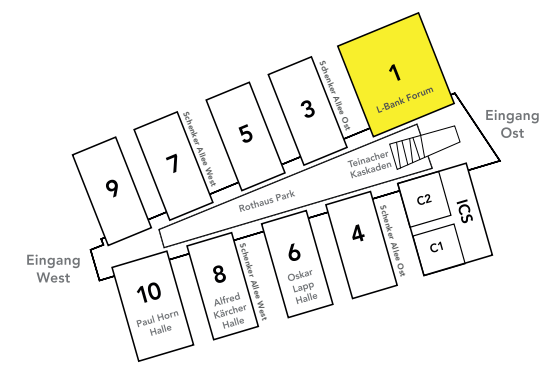



**L-Bank Forum (Halle 1) – Galerie**

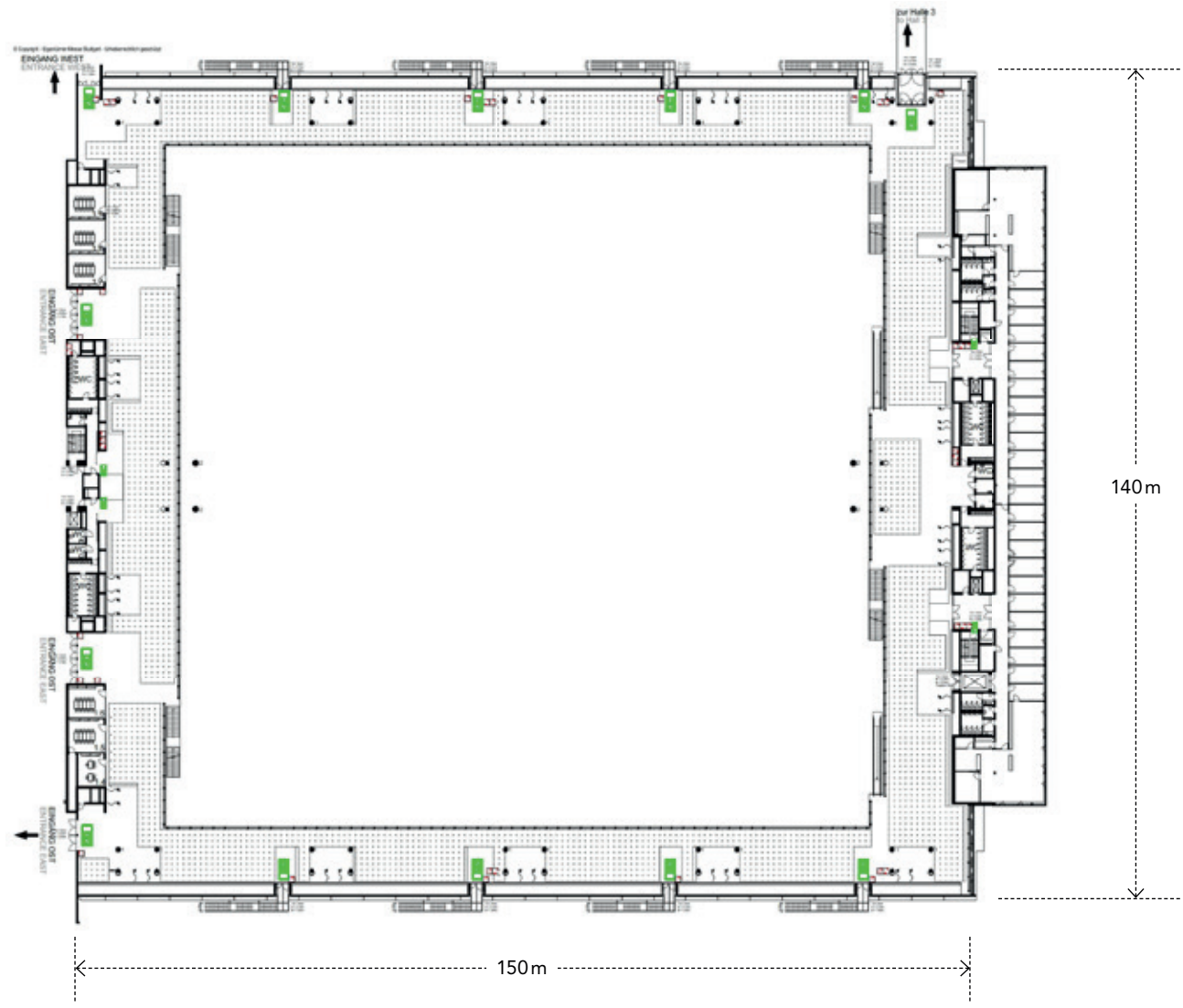

Hallenfläche Galerie . . . . . 5.900 m<sup>2</sup> brutto  
 Lichte Höhe im Raum . . . . . 5 m–max. 13 m  
 Beleuchtung . . . . . 300 Lux  
 Belastung Boden . . . . . 10 kN/m<sup>2</sup>  
 Lüftung . . . . . Schichtlüftung

Abhängungen . . . max. Belastung pro Punkt = 1 kN  
 . . . . . (100 kg) lotrecht

**Besprechungsräume Galerie:**  
 4 Räume mit je 35 m<sup>2</sup>, 1 Raum mit 26 m<sup>2</sup>

- Stütze
- Stütze
- Hydrant
- Feuerlöscher
- Löschcontainer
- Notausgang
- ☸ Lüftungsauslass
- Versorgungskanal
- Belegbare Flächen: 3.789 m<sup>2</sup>
- Belegbare Sonderflächen: 149 m<sup>2</sup>



**Hallen 3, 4, 7, 9,  
Alfred Kärcher Halle (Halle 8)**

Die geschwungenen Dächer der Standardhallen prägen das unverwechselbare Bild der Messe. Jede Halle bietet 10.500 m<sup>2</sup> Ausstellungsfläche, zwei Ladehöfe, VIP-Parkplätze und vier je 24 m<sup>2</sup> große Besprechungsräume. Alle Hallen verfügen über Tageslicht und Verdunklungsmöglichkeiten. Lastwagen können das Gelände in Nord-Süd-Richtung unterfahren und dadurch während des Messebetriebs alle Hallen bedienen.

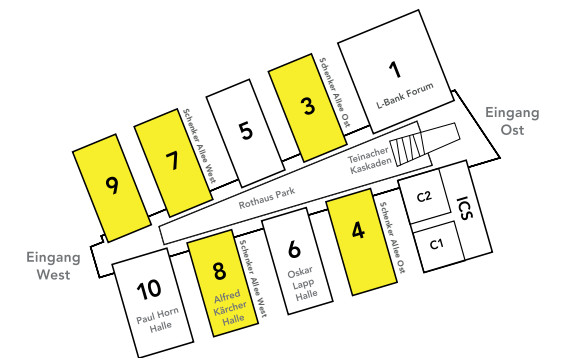

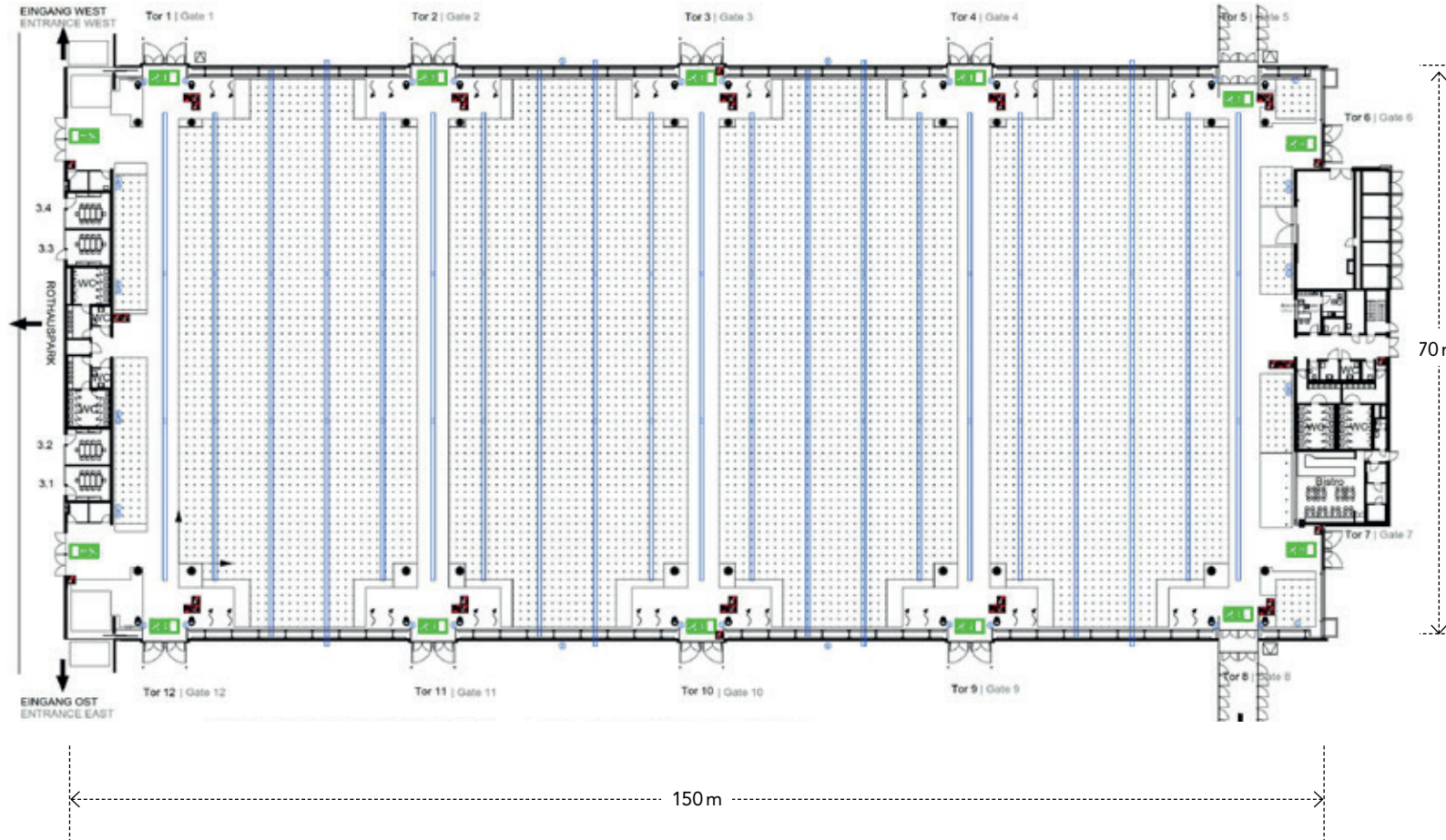

**Hallen 3, 4, 7, 9,  
Alfred Kärcher Halle (Halle 8)**

- Maße ..... 150 m x 70 m
- Ausstellungsfläche ..... 10.500 m<sup>2</sup> brutto
- Lichte Höhe ..... 5 m – 9,50 m
- Beleuchtung ..... 300 Lux
- Belastung Boden ..... 33 kN/m<sup>2</sup>
- Belastung Kanäle ..... 16 kN/m<sup>2</sup>
- Lüftung ..... Schichtlüftung
- Spartenkanäle ..... alle 6 m
- Abhängungen ..... max. Belastung pro Punkt = 1 kN (100 kg) lotrecht

Besprechungsräume EG: 4 Räume mit je 24 m<sup>2</sup>

- Stütze
- Hydrant
- Löschcontainer
- ↺ Lüftungsauslass
- Stütze
- Feuerlöscher
- ➡ Notausgang
- Versorgungskanal

**Halle 5 und  
 Oskar Lapp Halle (Halle 6)**

Die Hallen 5 und 6 gehören mit je 10.500 m<sup>2</sup> Bruttoausstellungsfläche zu den Standardhallen der Messe. Sie bieten allerdings eine Besonderheit: Wegen ihrer Lage direkt am Höhengsprung verfügen beide Hallen über eine kleine Empore und erschließen damit eine Sonderbelegungsfläche von 97 m<sup>2</sup> im Obergeschoss.

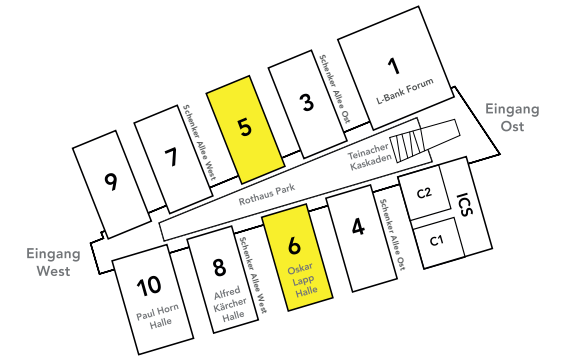

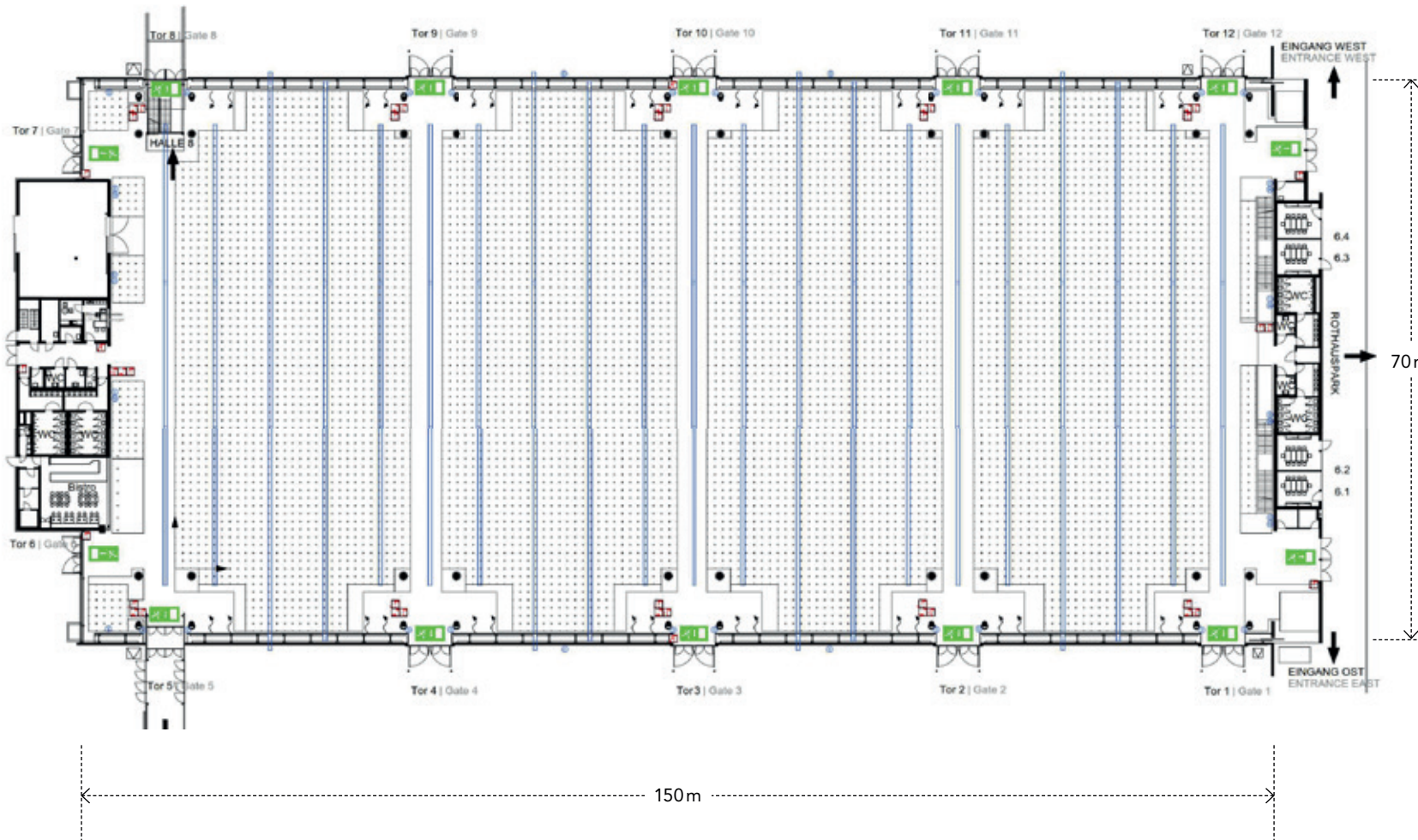

## Halle 5 und Oskar Lapp Halle (Halle 6)

- Maße ..... 150,00m x 70,00 m
- Hallenfläche ..... 10.500 m<sup>2</sup> brutto
- Lichte Höhe ..... 5,00m – 9,50 m
- Beleuchtung ..... 300 Lux
- Belastung Boden ..... 33 kN/m<sup>2</sup>
- Belastung Kanäle ..... 16 kN/m<sup>2</sup>
- Lüftung ..... Schichtlüftung
- Spartenkanäle ..... alle 6 m
- Abhängungen ..... max. Belastung pro Punkt  
..... = 1 kN (100 kg) lotrecht

### Sonderbelegungsfläche:

Empore (OG) 97 m<sup>2</sup>

### Besprechungsräume EG:

4 Räume mit je 24 m<sup>2</sup>

- Stütze
- Hydrant
- Löschcontainer
- Lüftungsauslass
- Stütze
- Feuerlöscher
- Notausgang
- Versorgungskanal



## Paul Horn Halle (Halle 10)

Das geschwungene Dach verleiht der neuen Halle 10 ein markantes Profil. Dennoch fügt sich das Bauwerk harmonisch in die Messelandschaft ein.

Das Dach wird begrünt und mit einer Fotovoltaikanlage bestückt. Durch den Ausbau erhöht sich die Ausstellungsfläche der Messe auf insgesamt 120.000 m<sup>2</sup>.

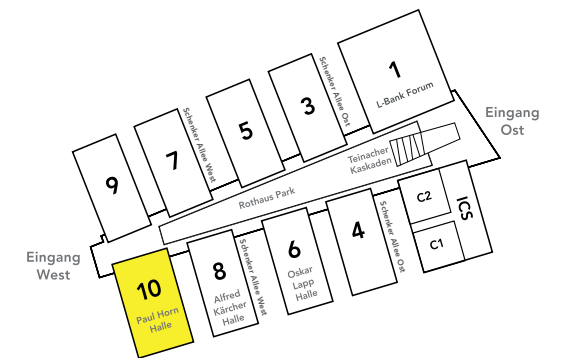
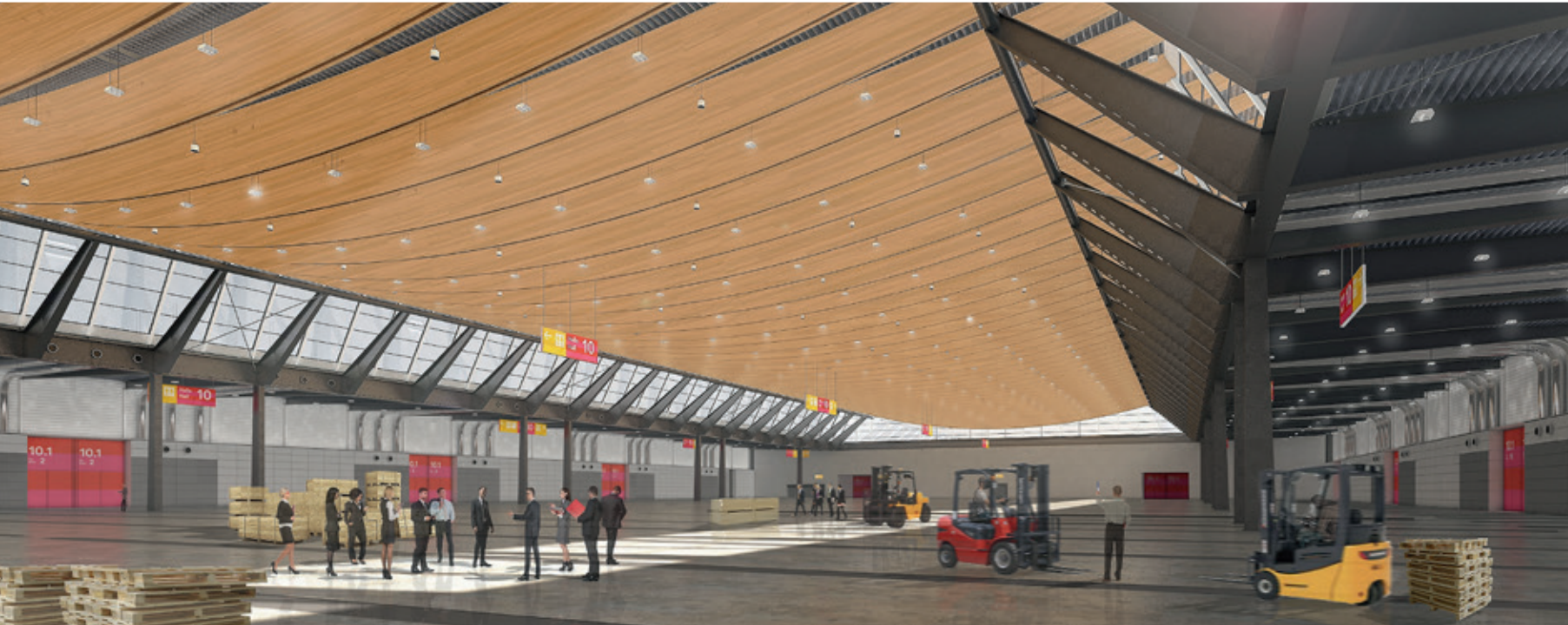

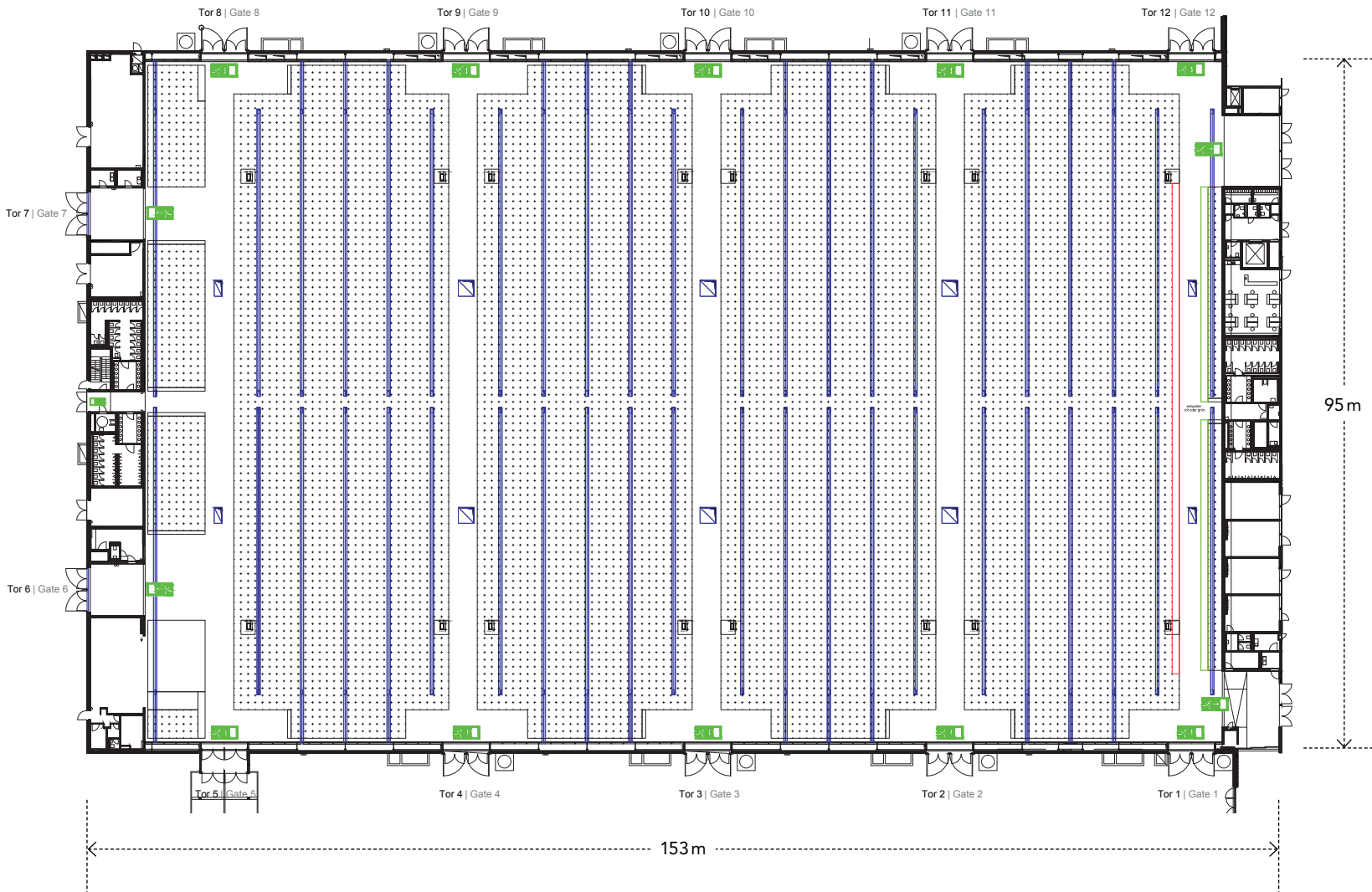

**Paul Horn Halle (Halle 10)**

Maße ..... 153,00m x 95,00 m  
Gesamtfläche ..... ca. 14.630 m<sup>2</sup>

Lichte Höhe/Rigging (Unterkante Leuchten)  
Seitenschiff ..... 9,00 m–9,60 m  
Hauptschiff ..... 12,20 m–16,90 m

Bodenbelastung ..... 33 kN/m<sup>2</sup>  
Belastung Kanäle ..... 16 kN/m<sup>2</sup>

Beleuchtung ..... mind. 300 Lux  
..... Tageslicht, mechanische Verdunkelung

Lüftung ..... Schichtlüftung  
..... Quellluftauslässe und Weitwurfdüsen

**Besprechungsräume im EG:**  
4 Räume je 40 m<sup>2</sup>, durch flexible Trennwände geteilt

Alle Angaben gemäß Planungsstand 5/2017

- Stütze
- Hydrant
- Löschcontainer
- ↺ ↻ Lüftungsauslass
- Belegbare Flächen: 11.374 m<sup>2</sup>
- Stütze
- Feuerlöscher
- Notausgang
- Versorgungskanal
- Belegbare Sonderflächen: 388 m<sup>2</sup>



## Freigelände



Auf der Nordseite des Messegeländes, mit direktem Anschluss an das L-Bank Forum (Halle 1) und die Hallen 3, 5, 7, 9 liegt das Freigelände der Messe Stuttgart. Das Freigelände bietet mit 40.000 m<sup>2</sup> viel Platz für unterschiedliche Nutzungsmöglichkeiten. Neben der Nutzung als Ausstellungsfläche ist die Fläche auch perfekt als Veranstaltungsort für Open-Air Veranstaltungen, Zeltveranstaltungen und sonstige Events geeignet. Auf dem gut erschlossenen Gelände gibt es zahlreiche Medienpunkte mit folgenden Anschlüssen:

- Wasser
- Abwasser
- Strom







## Freigelände

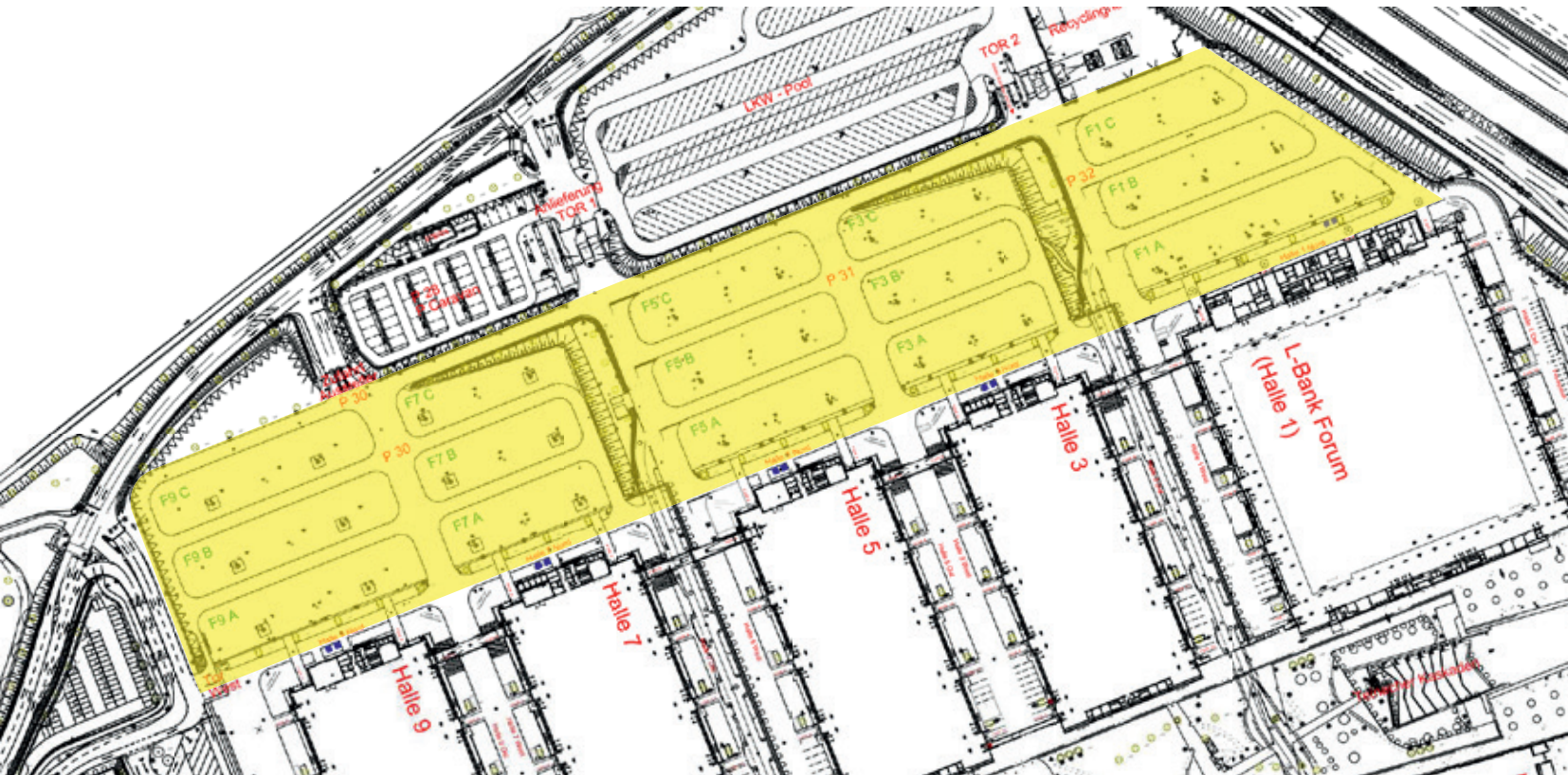

<b>L-Bank Forum (Halle 1)</b>	
Freigelände F1 gesamt	7.945 m <sup>2</sup>
Belegbare Fläche	7.211 m <sup>2</sup>
<b>Halle 3</b>	
Freigelände F3 gesamt	6.031 m <sup>2</sup>
Belegbare Fläche	5.214 m <sup>2</sup>
<b>Halle 5</b>	
Freigelände F5 gesamt	7.330 m <sup>2</sup>
Belegbare Fläche	2.068 m <sup>2</sup>
<b>Halle 7</b>	
Freigelände F7 gesamt	5.860 m <sup>2</sup>
Belegbare Fläche	5.013 m <sup>2</sup>
<b>Halle 9</b>	
Freigelände F9 gesamt	8.590 m <sup>2</sup>
Belegbare Fläche	7.607 m <sup>2</sup>



## Gastroerlebnis: Restaurants und mehr

Das Messegelände beherbergt in schönster Lage drei Restaurants. Das Restaurant am Wasser liegt an den Teinacher Kaskaden und bietet Platz für 300 Personen sowie eine großzügige Terrasse und einen exklusiven À-la-carte-Bereich. Im Restaurant am Park finden 270 Personen Platz. Die dazugehörige Terrasse im Rothaus Park ist für weitere 100 Gäste ausgelegt. Das Restaurant im Westen verfügt über 90 Plätze.

Das gastronomische Angebot wird durch Messebistros in den Hallen, das Hochland Café und die Snack & Shops im Eingang Ost und West ergänzt. Mobile Gastrobereiche stehen bei Bedarf zur Verfügung.





ICS Internationales Congresscenter Stuttgart

# Mitten im Geschehen

Das moderne Kongresszentrum auf dem Messegelände glänzt durch vielfältige Einsatzmöglichkeiten, exzellente Technik und bietet Platz für bis zu 10.000 Personen.





## ICS Internationales Congresscenter Stuttgart

Das ICS Internationales Congresscenter Stuttgart gehört zu den größten und modernsten Kongresszentren Deutschlands.

Bis zu 10.000 Gäste erleben im ICS modernste Tagungstechnik und ein höchst variables Raumkonzept mit bis zu 33 flexibel gestaltbaren Räumen, alle mit Tageslicht.

Das ICS und die Messe Stuttgart schaffen durch die gemeinsame Infrastruktur perfekte Bedingungen für Ihre individuellen Planungen und Ideen.

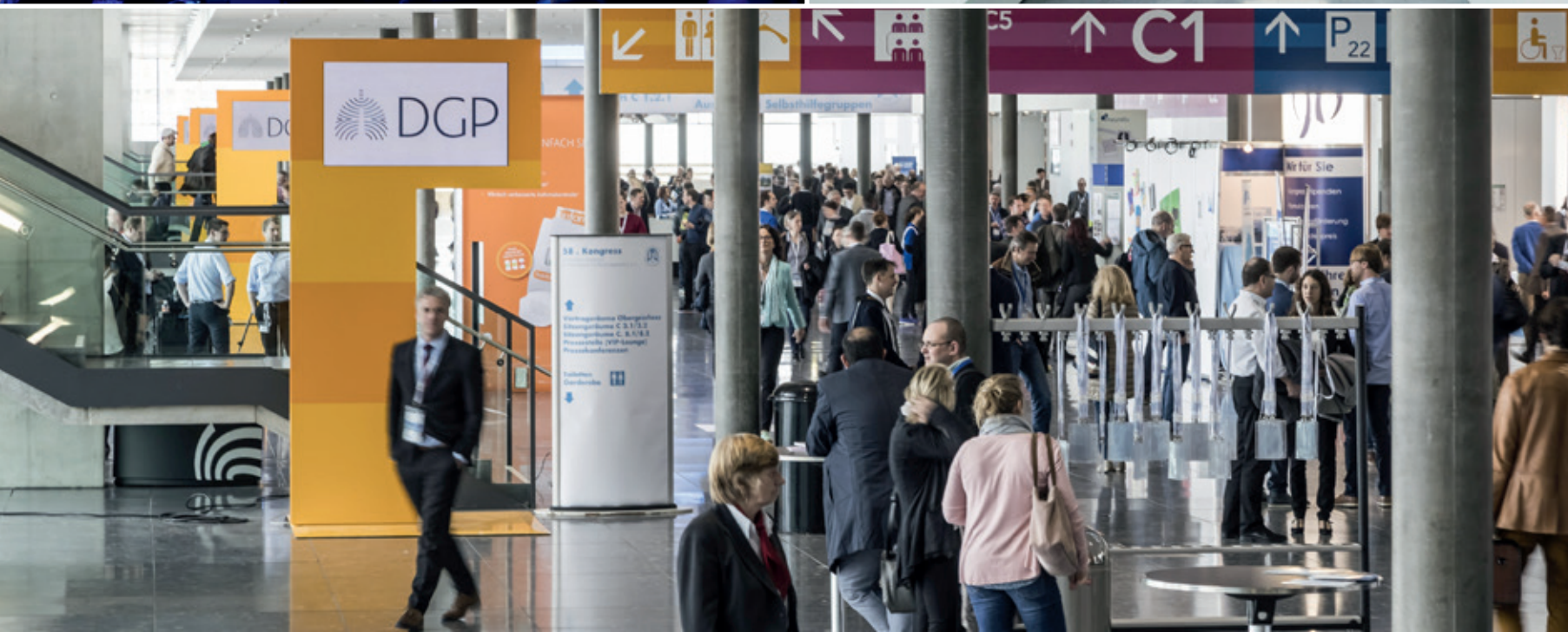



## ICS – EG

Im Erdgeschoss des ICS befinden sich der Kongresssaal C1 und die multifunktionale Kongress- und Ausstellungshalle C2.

Der große Kongresssaal für bis zu 3.000 Personen ist flexibel gestaltbar und lässt sich durch ein schalldichtes Trennwandsystem in zwei, drei oder vier Säle unterteilen. Der vielseitig einsetzbare Saal ist zudem mit einer festen Bühne und vorgelagerten Szeneflächen für jede Teilungsvariante ausgestattet.

In der Kongress- und Ausstellungshalle C2 finden bis zu 5.000 Personen Platz oder eine Ausstellung auf 4.933 Brutto-m<sup>2</sup>. Durch eine Trennwand kann die Halle geteilt werden. Auf diese Weise wird neben einer Nutzung für eine Tagung mit Begleitausstellung und Catering ermöglicht.



ICS – EG



Kongresssaal	m <sup>2</sup>	••••	••	⊙	⊞
C1	2.699	3.030	1.472	1.450	2.004
C1.1	1.573	1.680	784	710	1.200
C1.1.1	787	760	406	310	480
C1.1.2	786	760	406	310	480
C1.2	1.096	1.014	504	420	568
C1.2.1	548	501	256	170	308
C1.2.2	548	501	256	170	308
C1.1.1 + C1.2.1	1.335	1.413	730	590	884
C1.1.1 + C1.2.2	1.334	1.413	730	590	884
<b>Kongress- und Ausstellungshalle</b>					
C2	4.933	5.059	2.732	2.290	3.316
C2.1	1.887	1.886	920	810	1.076
C2.1 + C2.2	3.209	2.823	1.658	1.420	2.072
C2.2 + C2.3	3.046	2.704	1.546	1.790	1.992
C2.3	1.724	1.748	816	790	1.040

Die angegebenen Kapazitäten weisen die maximal zulässige Besucherzahl im Raum für die jeweilige Aufplanungsvariante auf. Je nach Veranstaltungskonzept bzw. gewünschter Ausstattung (Technik, Aufbauten, Einrichtungen etc.) kann sich diese Zahl entsprechend verringern.

## ICS – EG: Kongresssaal C1

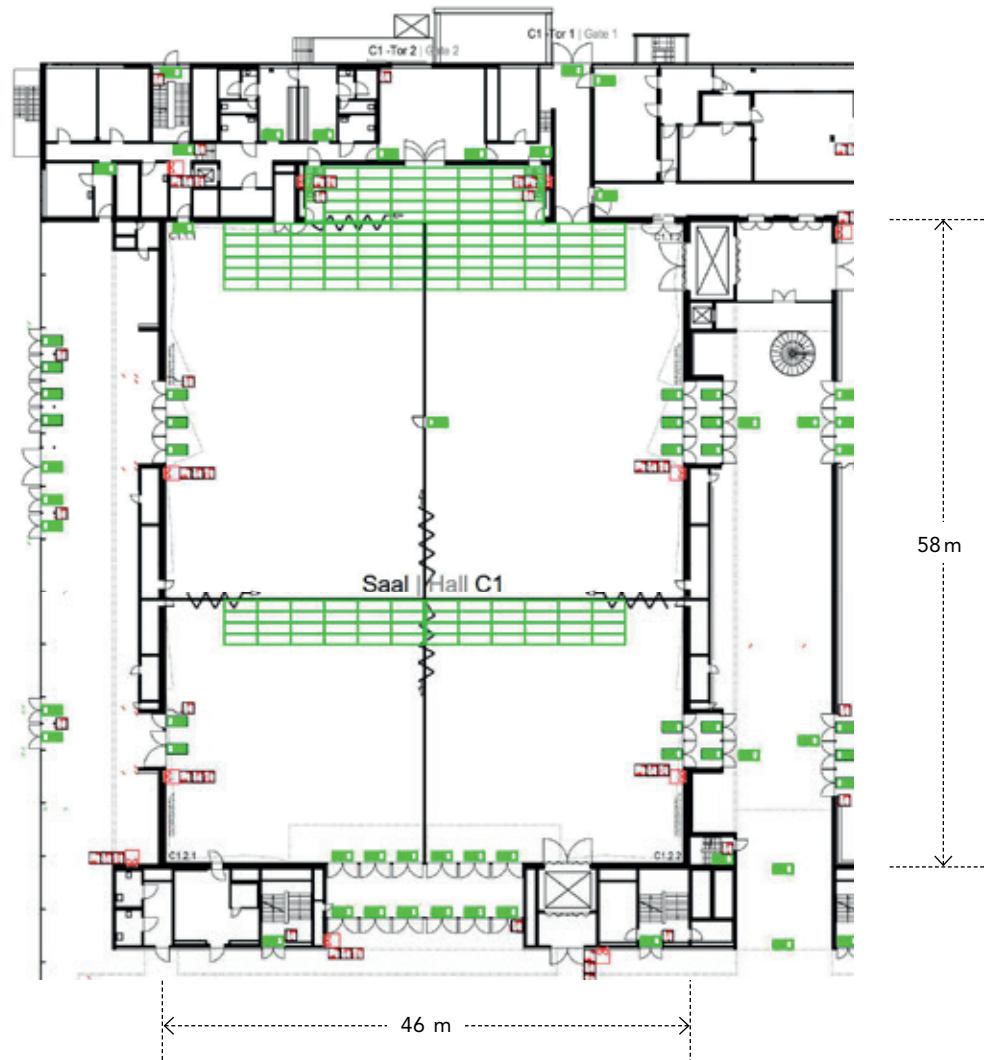

Innenmaß Länge x Breite . . . . . 58 m x 46 m  
 Gesamtfläche . . . . . 2.669 m<sup>2</sup>  
 Saalhöhe / Lichte Höhe . . . . . 11 m / 9 m

### Angaben zum Saal

- Barrierefreier Zugang
- Dimmbares Saallicht, Tageslicht, Vollverdunkelung
- Klimatisierung
- Fußbodenheizung
- Bodenbeschaffenheit Parkettboden
- Bodenbelastung 750 kg/m<sup>2</sup>
- Belastung Bodentanks 250 kg/m<sup>2</sup>
- Bodenbelastung Bühnenpodest 250 kg/m<sup>2</sup>

### Bühne

- Versenkbare Bühne im Bühnenhaus 108 m<sup>2</sup>
- Bühne vor Bühnenhaus/Vorderbühne (BxT) 36,00 m x 5,00 m = 180 m<sup>2</sup>
- Höhenverstellbare Bühnenpodeste (H) 0 – 1,20 m
- 5 Künstlergarderoben
- Bühne in allen Teilversionen vorhanden

### Technik und Kommunikation

- Tonanlage
- Projektion und Leinwände für alle Teilversionen
- 2 Dolmetscherkanzeln
- 4 Regiekanzeln
- Stromanschlüsse werden nach Bedarf gelegt
- Telekommunikationsanschlüsse

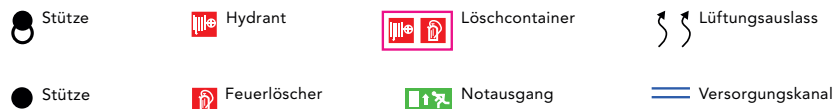



**ICS – EG: Halle C2**

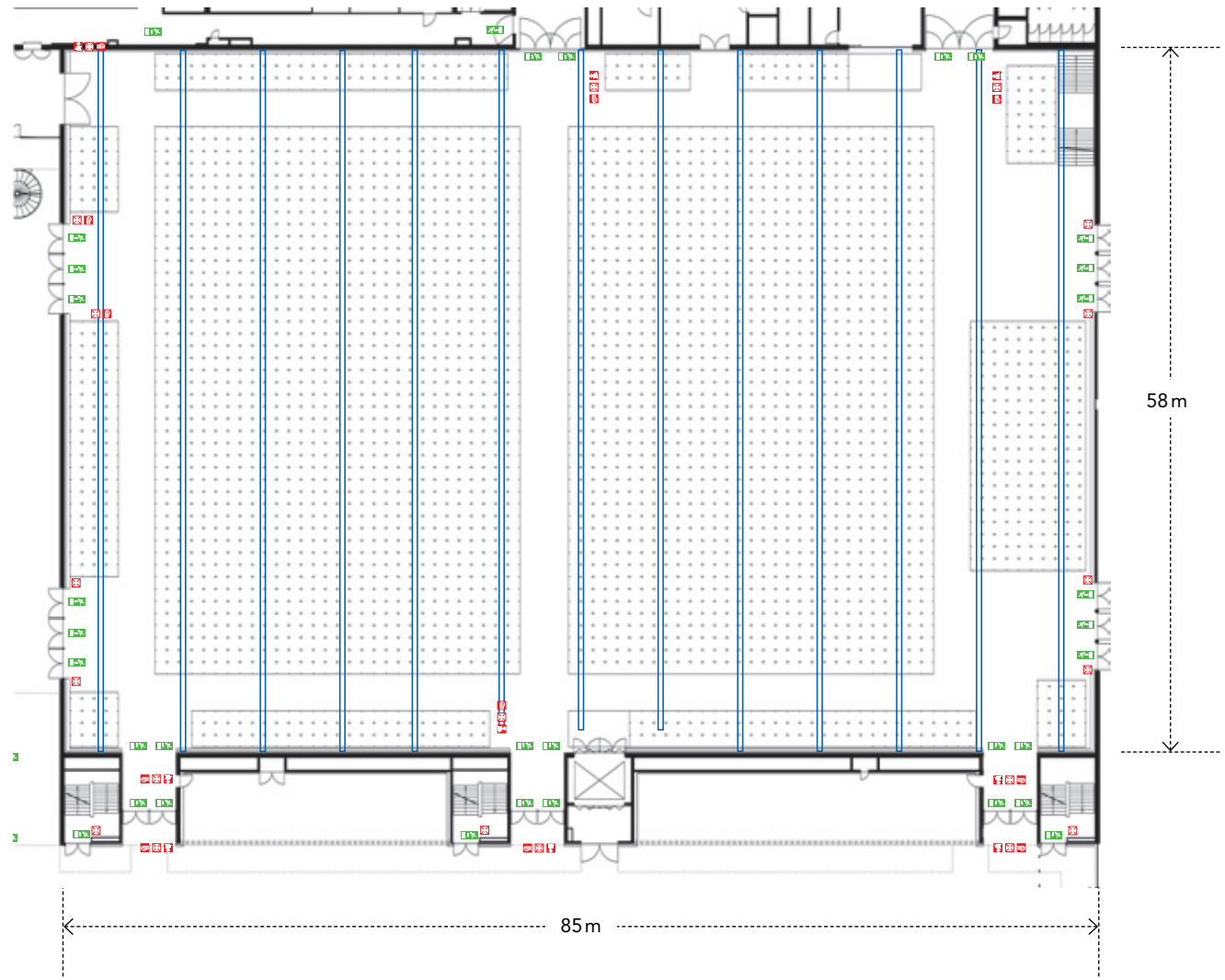

Maße . . . . . 85 m x 58 m  
 Hallenfläche . . . . . 4.933 m<sup>2</sup> brutto  
 Lichte Höhe . . . . . 10 m  
 Beleuchtung . . . . . 300 Lux  
 Belastung Boden . . . . . 16 kN/m<sup>2</sup> (1.600 kg/m<sup>2</sup>)  
 Belastung Kanäle . . . . . 16 kN/m<sup>2</sup>  
 Lüftung . . . . . Standardlüftung  
 Abhängungen . . . . . 1 kN/m, max. 5 kN/5 m

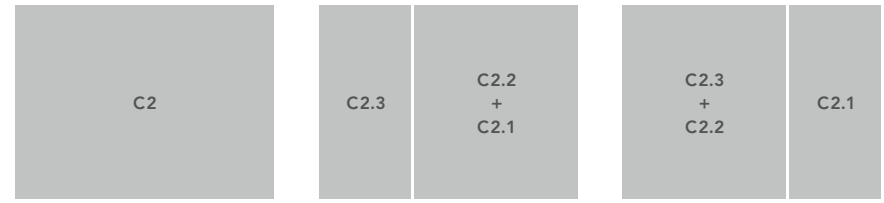

- Stütze
- Hydrant
- Löschcontainer
- ☞☞ Lüftungsauslass
- Belegbare Fläche: 3.446 m<sup>2</sup>
- Stütze
- Feuerlöscher
- Notausgang
- Versorgungskanal
- Belegbare Sonderflächen: 66 m<sup>2</sup>



## ICS – OG: Seminar- und Tagungsbereich

Die Räume C3 bis C10 lassen sich in bis zu 33 Tagungs- und Seminarräume unterteilen. Durch das flexible Trennwandsystem lassen sich die größten Tagungsräume in sechs Einzelräume aufteilen. Jeder Raumteil kann über eine Regie individuell bespielt und mit zusätzlicher Technik ausgerüstet werden.

Die einzelnen Räume fassen zwischen zwölf und 440 Personen. Von der Galerie im Tagungs- und Seminarbereich können die Teilnehmer einen schönen Ausblick über die Messepiazza genießen.

Für Besprechungen mit wenigen Teilnehmern stehen ebenfalls geeignete Büro- und Arbeitsräume zur Verfügung. In allen Räumen gibt es Tageslicht und die Möglichkeit zur Verschattung.





**ICS – OG**

**Tagungsräume**









	m <sup>2</sup>	••••	••	⌊	⌊
C4*	390	440	208	76	88
C5*	392	440	208	76	88
C6.1	205	200	96	40	52
C6.2*	175	180	80	36	48
C7*	393	440	208	76	88
C9.2*	165	173	80	34	38
C9.3	74	78	38	22	28

**Seminar- und Besprechungsräume**

C3.1*	42	32	12	12	16
C3.2*	34	28	12	12	16
C8.1*	41	28	12	12	16
C8.2*	35	28	12	12	16
C10	11-41				

Im Bereich C10 stehen elf weitere Besprechungs- und Büroräume zur Verfügung.

Räume teilbar  
 Die angegebenen Kapazitäten weisen die maximal zulässige Besucherzahl im Raum für die jeweilige Aufplanungsvariante auf. Je nach Veranstaltungskonzept bzw. gewünschter Ausstattung (Technik, Aufbauten, Einrichtungen etc.) kann sich diese Zahl entsprechend verringern.

	m <sup>2</sup>									
<b>L-Bank Forum (Halle 1)</b>	<b>20.900</b>	<b>14.379</b>	<b>1.295</b>	<b>150 x 140</b>	<b>22.000</b>	<b>13.800</b>	<b>6.349</b>	—	<b>10.300</b>	<b>7.560</b>
Galerie	5.900	3.789	149	—	6.030	2.525	—	—	—	—
Besprechungsraum 1.1 (EG)	26	—	—	5,7 x 4,5	—	24	8	12	—	—
Besprechungsraum 1.2 (EG)	36	—	—	5,8 x 6,2	—	40	12	16	—	—
Besprechungsraum 1.3 (EG)	35	—	—	5,6 x 6,2	—	40	12	16	—	—
Besprechungsraum 1.4 (OG)	26	—	—	5,7 x 4,5	—	24	8	12	—	—
Besprechungsraum 1.5 (OG)	36	—	—	5,8 x 6,2	—	37	12	16	—	—
Besprechungsraum 1.6 (OG)	—	—	—	—	—	—	—	—	—	—
Besprechungsraum 1.7 (OG)	35	—	—	5,6 x 6,2	—	40	12	16	—	—
Besprechungsraum 1.8 (OG)	36	—	—	5,8 x 6,2	—	40	12	16	—	—
Besprechungsraum 1.9 (OG)	35	—	—	5,7 x 6,2	—	40	12	16	—	—
Freigelände F1 gesamt	7.945	7.211	—	—	—	—	—	—	—	—
Freigelände F1 A	3.235	2.807	—	—	—	—	—	—	—	—
Freigelände F1 B	2.660	2.501	—	—	—	—	—	—	—	—
Freigelände F1 C	2.050	1.903	—	—	—	—	—	—	—	—
<b>Halle C2</b>	<b>4.933</b>	<b>3.794</b>	<b>66</b>	<b>58 x 85</b>	<b>6.225</b>	<b>5.059</b>	<b>2.732</b>	—	<b>3.316</b>	<b>2.290</b>
<b>Halle 3</b>	<b>10.500</b>	<b>7.761</b>	<b>471</b>	<b>150 x 70</b>	<b>9.100</b>	<b>8.320</b>	<b>4.012</b>	—	<b>6.160</b>	<b>4.480</b>
Besprechungsraum 3.1 - 3.4	23	—	—	5,3 x 4,4	—	24	8	12	—	—
Freigelände F3 gesamt	6.031	5.214	—	—	—	—	—	—	—	—
Freigelände F3 A	2.121	1.754	—	—	—	—	—	—	—	—
Freigelände F3 B	2.080	1.884	—	—	—	—	—	—	—	—
Freigelände F3 C	1.830	1.579	—	—	—	—	—	—	—	—









## Kapazitäten Hallen, Eingänge und Freigelände\*

L-Bank Forum (Halle 1)









L-Bank Forum (Halle 1) Galerie

Halle C2

Halle 3

								
belegbare Fläche	belegbare Sonderfläche	Maße in m (L x B)	Unbestuhlt	Reihenbestuhlung	Parlamentarisch	Blockbestuhlung	Bankett lang	Bankett rund

\* Die angegebenen Kapazitäten weisen die maximal zulässige Besucherzahl im Raum bzw. in der Halle für die jeweilige Aufplanungsvariante auf. Je nach Veranstaltungskonzept bzw. gewünschter Ausstattung (Technik, Aufbauten, Einrichtungen etc.) kann sich diese Zahl entsprechend verringern.

	m <sup>2</sup>									
<b>Halle 4</b>	<b>10.500</b>	<b>7.767</b>	<b>463</b>	<b>150 x 70</b>	<b>9.100</b>	<b>8.320</b>	<b>4.012</b>	—	<b>6.160</b>	<b>4.480</b>
Besprechungsraum 4.1 – 4.4	23	—	—	5,3 x 4,4	—	24	8	12	—	—
<b>Halle 5</b>	<b>10.500</b>	<b>7.658</b>	<b>500</b>	<b>150 x 70</b>	<b>9.100</b>	<b>8.320</b>	<b>4.012</b>	—	<b>6.160</b>	<b>4.480</b>
Empore	—	84	13	—	—	—	—	—	—	—
Besprechungsraum 5.1 - 5.4	23	—	—	5,3 x 4,4	—	24	8	12	—	—
Freigelände F5 gesamt	7.330	6.470	—	—	—	—	—	—	—	—
Freigelände F5 A /	2.480	2.068	—	—	—	—	—	—	—	—
Freigelände F5 B /	2.450	2.236	—	—	—	—	—	—	—	—
Freigelände F5 C /	2.400	2.166	—	—	—	—	—	—	—	—
<b>Oskar Lapp Halle (Halle 6)</b>	<b>10.500</b>	<b>7.668</b>	<b>492</b>	<b>150 x 70</b>	<b>9.100</b>	<b>8.320</b>	<b>4.012</b>	—	<b>6.160</b>	<b>4.480</b>
Empore	—	84	13	—	—	—	—	—	—	—
Besprechungsraum 6.1 - 6.4	23	—	—	5,3 x 4,4	—	24	8	12	—	—
<b>Halle 7</b>	<b>10.500</b>	<b>7.757</b>	<b>475</b>	<b>150 x 70</b>	<b>9.100</b>	<b>8.320</b>	<b>4.012</b>	—	<b>6.160</b>	<b>4.480</b>
Besprechungsraum 7.1 – 7.4	23	—	—	5,3 x 4,4	—	24	8	12	—	—
Freigelände F7 gesamt	5.860	5.013	—	—	—	—	—	—	—	—
Freigelände F7 A	2.030	1.602	—	—	—	—	—	—	—	—
Freigelände F7 B	2.100	1.886	—	—	—	—	—	—	—	—
Freigelände F7 C	1.730	1.525	—	—	—	—	—	—	—	—
<b>Alfred Kärcher Halle (Halle 8)</b>	<b>10.500</b>	<b>7.757</b>	<b>477</b>	<b>150 x 70</b>	<b>9.100</b>	<b>8.320</b>	<b>4.012</b>	—	<b>6.160</b>	<b>4.480</b>
Besprechungsraum 8.1 - 8.4	23	—	—	5,3 x 4,4	—	24	8	12	—	—

## Kapazitäten Hallen, Eingänge und Freigelände\*









Halle 4

Halle 5









Oskar Lapp Halle (Halle 6)

Halle 7

Alfred Kärcher Halle (Halle 8)

								
belegbare Fläche	belegbare Sonderfläche	Maße in m (L x B)	Unbestuhlt	Reihenbestuhlung	Parlamentarisch	Blockbestuhlung	Bankett lang	Bankett rund

\* Die angegebenen Kapazitäten weisen die maximal zulässige Besucherzahl im Raum bzw. in der Halle für die jeweilige Aufplanungsvariante auf. Je nach Veranstaltungskonzept bzw. gewünschter Ausstattung (Technik, Aufbauten, Einrichtungen etc.) kann sich diese Zahl entsprechend verringern.

	m <sup>2</sup>									
<b>Halle 9</b>	<b>10.500</b>	<b>7.757</b>	<b>468</b>	<b>150 x 70</b>	<b>9.100</b>	<b>8.320</b>	<b>4.012</b>	—	<b>6.160</b>	<b>4.480</b>
Besprechungsraum 9.1 - 9.4	23	—	—	5,3 x 4,4	—	24	8	12	—	—
Freigelände F9 gesamt	8.590	7.607	—	—	—	—	—	—	—	—
Freigelände F9 A	2.850	2.312	—	—	—	—	—	—	—	—
Freigelände F9 B	2.880	2.653	—	—	—	—	—	—	—	—
Freigelände F9 C	2.860	2.624	—	—	—	—	—	—	—	—
<b>Paul Horn Halle (Halle 10)</b>	<b>14.630</b>	<b>11.374</b>	<b>338</b>	<b>153 x 95</b>	<b>11.600</b>	<b>11.600</b>	—	—	—	—
<b>Besprechungsräume Paul Horn Halle (Halle 10)</b>										
10.1	39	—	—	—	—	30	16	18	32	—
10.2	39	—	—	—	—	30	16	18	32	—
10.3	39	—	—	—	—	30	16	18	32	—
10.4	41	—	—	—	—	30	16	18	32	—
10.1+10.2	78	—	—	—	—	70	40	28	64	30
10.2+10.3	78	—	—	—	—	70	40	28	64	30
10.3+10.4	80	—	—	—	—	70	40	28	64	30
10.1+10.2+10.3	117	—	—	—	—	120	64	44	96	40
10.2+10.3+10.4	119	—	—	—	—	120	64	44	96	40
10.1+10.2+10.3+10.4	158	—	—	—	—	170	80	56	128	60
<b>Eingang West</b>	<b>1.440</b>	—	—	—	—	—	—	—	—	—
<b>Kongress West</b>										
W1	154	—	—	—	—	120	54	44	104	70
W2	161	—	—	—	—	140	68	44	108	80
W3	159	—	—	—	—	140	72	44	108	80
W4	153	—	—	—	—	120	52	44	104	70
W1+W2	315	—	—	—	—	352	128	68	244	150
W2+W3	320	—	—	—	—	343	128	68	248	150
W3+W4	312	—	—	—	—	353	128	68	244	150
W1+W2+W3	474	—	—	—	—	555	208	96	344	240
W2+W3+W4	473	—	—	—	—	546	208	96	344	240
W1+W2+W3+W4	627	—	—	—	—	743	288	—	484	300

## Kapazitäten Hallen, Eingänge und Freigelände\*









Halle 9









Paul Horn Halle (Halle 10)

Eingang West

Kongress West

\* Die angegebenen Kapazitäten weisen die maximal zulässige Besucherzahl im Raum bzw. in der Halle für die jeweilige Aufplanungsvariante auf. Je nach Veranstaltungskonzept bzw. gewünschter Ausstattung (Technik, Aufbauten, Einrichtungen etc.) kann sich diese Zahl entsprechend verringern.









								
belegbare Fläche	belegbare Sonderfläche	Maße in m (L x B)	Unbestuhlt	Reihenbestuhlung	Parlamentarisch	Blockbestuhlung	Bankett lang	Bankett rund

	m <sup>2</sup>									
<b>Eingang Ost</b>										
gesamt	15.000	2.886	527	—	—	—	—	—	—	—
Süd	—	1.296	—	—	—	—	—	—	—	—
Nord	—	936	—	—	—	—	—	—	—	—
Atrium	—	654	118	—	—	—	—	—	—	—
<b>Pressezentrum</b>										
Presselounge	300	—	—	—	—	—	—	—	—	—
Seminarraum gesamt	99	—	—	—	—	84	30	28	—	—
Seminarraum 1	50	—	—	—	—	33	12	—	—	—
Seminarraum 2	49	—	—	—	—	31	12	—	—	—
<b>VIP-Lounge</b>										
Lounge	300	—	—	—	—	—	—	—	—	—
Seminarraum gesamt	121	—	—	—	—	122	32	32	—	—
Seminarraum 1	56	—	—	—	—	49	16	16	—	—
Seminarraum 2	65	—	—	—	—	44	16	16	—	—
<b>Restaurant am Wasser</b>										
Restaurant	490	—	—	—	—	—	—	280	—	—
Terrasse	280	—	—	—	—	—	—	120	—	—
À-la-Carte-Bereich	230	—	—	—	—	—	—	120	—	—
<b>Restaurant am Park</b>										
Restaurant	600	—	—	—	—	—	—	370	—	—
Terrasse	800	—	—	—	—	—	—	180	—	—
<b>Restaurant im Westen</b>										
Restaurant	295	—	—	—	—	—	—	90	—	—
<b>Messepiazza</b>										
Messepiazza	14.000	4.577	—	—	—	—	—	—	—	—
<b>Rothaus Park</b>										
Rothaus Park	23.500	667	—	—	—	—	—	—	—	—

## Kapazitäten Hallen, Eingänge und Freigelände\*

- Eingang Ost
- Pressezentrum
- VIP-Lounge
- Restaurant am Wasser
- Restaurant am Park
- Restaurant im Westen
- Messepiazza
- Rothaus Park

\* Die angegebenen Kapazitäten weisen die maximal zulässige Besucherzahl im Raum bzw. in der Halle für die jeweilige Aufplanungsvariante auf. Je nach Veranstaltungskonzept bzw. gewünschter Ausstattung (Technik, Aufbauten, Einrichtungen etc.) kann sich diese Zahl entsprechend verringern.

								
belegbare Fläche	belegbare Sonderfläche	Maße in m (L x B)	Unbestuhlt	Reihenbestuhlung	Parlamentarisch	Blockbestuhlung	Bankett lang	Bankett rund



Landesmesse Stuttgart GmbH  
Messeplatz 1  
70629 Stuttgart  
Tel.: +49 711 18560-0  
Fax: +49 711 18560-2440  
info@messe-stuttgart.de  
www.messe-stuttgart.de

Stand 11/2017